



DOCUMENTOS DE PRESTAÇÃO DE CONTAS

PERÍODO DE 16 DE OUTUBRO A 31 DE DEZEMBRO DE 2021

APROVAÇÃO	
Junta de Freguesia	Assembleia de Freguesia
Em reunião de <u>23, 04, 2022</u>	Em sessão de <u>13, 05, 2022</u>



Handwritten signatures and initials:
TMB
B.
Victor M.
[Signature]

LISTAGEM DE DESPESAS

Listagem de despesas referentes a adjudicações do ano 2021, que executaram o orçamento de 2021, e que devido à falta de eleição da totalidade dos membros da Junta de Freguesia, apenas foram pagas em 2022.

Data	Valor	Descrição	Fornecedor/Cliente
30-11-2021	6 104,91 €	VENCIMENTOS 2021/11	Pessoal e membros da Junta
28-12-2021	41,34 €	Vencimentos 2021/12	A. Freguesia
28-12-2021	41,34 €	Vencimentos 2021/12	A. Freguesia
28-12-2021	41,34 €	Vencimentos 2021/12	A. Freguesia
28-12-2021	41,34 €	Vencimentos 2021/12	A. Freguesia
28-12-2021	41,34 €	Vencimentos 2021/12	A. Freguesia
28-12-2021	41,34 €	Vencimentos 2021/12	A. Freguesia
28-12-2021	13,78 €	Vencimentos 2021/12	A. Freguesia
28-12-2021	41,34 €	Vencimentos 2021/12	A. Freguesia
28-12-2021	27,56 €	Vencimentos 2021/12	A. Freguesia
28-12-2021	4 037,90 €	Vencimentos 2021/12	Pessoal e membros da Junta
30-12-2021	234,52 €	Gasolina	ARI-SER - Posto de Abastecimento e Madeiras, L.da
30-12-2021	192,16 €	Gasóleo	alves bandeira & c.ª, l.da
30-12-2021	313,65 €	Consultadoria - SNC-AP	Patrícia & Serra, Contabilidade e Gestão, Lda
30-12-2021	346,13 €	Contribuição da Entidade - CGA	Caixa Geral de Aposentações
30-12-2021	160,31 €	VENCIMENTOS 2021/11	Caixa Geral de Aposentações
30-12-2021	292,60 €	VENCIMENTOS 2021/11	I.G.Financeira da Segurança Social
30-12-2021	631,75 €	Contribuição da Entidade - Seg. Social	I.G.Financeira da Segurança Social
30-12-2021	71,67 €	Reembolso	ADSE
30-12-2021	142,34 €	VENCIMENTOS 2021/11	ADSE
30-12-2021	47,00 €	VENCIMENTOS 2021/11	AT Autoridade Tributária e Aduaneira
30-12-2021	222,04 €	Limpeza Fossa - Pego Escuro	APIN - Empresa Intermunicipal de Ambiente do Pinhal Interior, E.I.M., S.A.
30-12-2021	75,15 €	Manutenção de extintores	Beirafogo - Extintores e Assistência Técnica, L
30-12-2021	255,24 €	Fio Nylon	Moto Castanheira - Carlos Castanheira, Unipessoal,
30-12-2021	179,14 €	Contribuição da Entidade - CGA	Caixa Geral de Aposentações
30-12-2021	82,97 €	Vencimentos 2021/12	Caixa Geral de Aposentações
30-12-2021	315,88 €	Contribuição da Entidade - Seg. Social	I.G.Financeira da Segurança Social
30-12-2021	146,30 €	Vencimentos 2021/12	I.G.Financeira da Segurança Social
30-12-2021	71,17 €	Vencimentos 2021/12	ADSE
30-12-2021	39,00 €	Vencimentos 2021/12	AT Autoridade Tributária e Aduaneira
30-12-2021	388,46 €	Comunicações	Meo - Serv. de Comunicações e Multimédia, SA



DOCUMENTOS DE PRESTAÇÃO DE CONTAS

Ano financeiro de 2021

Documentos:

- ❖ Resumo diário de tesouraria
- ❖ Extratos bancários
- ❖ Reconciliação bancária



FREGUESIA DE GÓIS

RESUMO DIÁRIO TESOURARIA (SC-9)

Número: _____ Ano: 2021

Acumulado de 01/01/2021 a 31/12/2021

	Entrada do dia anterior	Entrada do dia	Soma	Saída do dia	Saldo para o dia seguinte
Caixa	31,93	4 182,00	4 213,93	4 213,93	0,00
Caixa Geral de Depósitos	68 158,13	171 298,37	239 456,50	128 420,04	111 036,46
Caixa de Crédito Agrícola	1 098,72	22 425,27	23 523,99	18 986,38	4 537,61
Caixa Crédito Agrícola - Cauções	7 847,61	0,00	7 847,61	0,00	7 847,61
TOTAL DE BANCOS	77 104,46	193 723,64	270 828,10	147 406,42	123 421,68
TOTAL DE DISPONIBILIDADES	77 136,39	197 905,64	275 042,03	151 620,35	123 421,68
DOCUMENTOS	0,00	0,00	0,00	0,00	0,00
MOVIMENTO TOTAL DE TESOURARIA	77 136,39	173 113,74	250 250,13	126 828,45	123 421,68
OPERAÇÕES ORÇAMENTAIS	69 488,78	172 913,74	242 402,52	126 828,45	115 574,07
OPERAÇÕES NÃO ORÇAMENTAIS	7 647,61	200,00	7 847,61	0,00	7 847,61

U. de Moraes
TTTB
AS

Saldo para o dia seguinte em numerário

Visto: ___/___/___

em dinheiro	em cheques

Pedro Manuel de Campos Dias Nogueira
 Ass.:

Ass.: _____

Ass.: _____
 Conferi



Freguesia de Góis

Reconciliação Bancária - Caixa Geral de Depósitos

Handwritten signature and initials: TPB, K. K. K.

Extracto N.º 13 de 01/12/2021 a 31/12/2021

Movimentos da Conta Corrente de Bancos Não Reconciliados com o Extracto Bancário

Saldo Inicial da Contabilidade: 112 704,06 €
Saldo Inicial no Extrato: 118 931,47 €

Data	Documento	Débito	Crédito Descrição	Fornecedor/Cliente
20-09-2021	SC-5	0,00 €	122,50 € Jantares (assembleia e colaboradores)	Pizzaria - Encosta da Seara, Lda
30-11-2021	SC6-	0,00 €	6 104,91 € vENCIMENTOS 2021/11	
28-12-2021	SC-6	0,00 €	41,34 € Vencimentos 2021/12	
28-12-2021	SC-6	0,00 €	41,34 € Vencimentos 2021/12	
28-12-2021	SC-6	0,00 €	41,34 € Vencimentos 2021/12	
28-12-2021	SC-6	0,00 €	41,34 € Vencimentos 2021/12	
28-12-2021	SC-6	0,00 €	41,34 € Vencimentos 2021/12	
2-2021	SC-6	0,00 €	41,34 € Vencimentos 2021/12	
28-12-2021	SC-6	0,00 €	13,78 € Vencimentos 2021/12	
28-12-2021	SC-6	0,00 €	41,34 € Vencimentos 2021/12	
28-12-2021	SC-6	0,00 €	27,56 € Vencimentos 2021/12	
28-12-2021	SC6-	0,00 €	4 037,90 € Vencimentos 2021/12	
30-12-2021	SC-5	0,00 €	234,52 € Gasolina	ARI-SER - Posto de Abastecimento e Madeiras, L.da
30-12-2021	SC-5	0,00 €	192,16 € Gasóleo	alves bandeira & c.º, l.da
30-12-2021	SC-5	0,00 €	313,65 € Consultadoria - SNC-AP	Patrícia & Serra, Contabilidade e Gestão, Lda
30-12-2021	SC-5	0,00 €	346,13 € Contribuição da Entidade - CGA	Caixa Geral de Aposentações
30-12-2021	SC-5	0,00 €	160,31 € vENCIMENTOS 2021/11	Caixa Geral de Aposentações
30-12-2021	SC-5	0,00 €	292,60 € vENCIMENTOS 2021/11	I.G.Financeira da Segurança Social
30-12-2021	SC-5	0,00 €	631,75 € Contribuição da Entidade - Seg. Social	I.G.Financeira da Segurança Social
30-12-2021	SC-5	0,00 €	71,67 € Reembolso	ADSE
30-12-2021	SC-5	0,00 €	142,34 € vENCIMENTOS 2021/11	ADSE
30-12-2021	SC-5	0,00 €	47,00 € vENCIMENTOS 2021/11	AT Autoridade Tributária e Aduaneira
2-2021	SC-5	0,00 €	222,04 € Limpeza Fossa - Pego Escuro	APIN - Empresa Intermunicipal de Ambiente do Pinhal Interior, E.I.M., S.A.
30-12-2021	SC-5	0,00 €	75,15 € Manutenção de extintores	Beirafogo - Extintores e Assistência Técnica, L
30-12-2021	SC-5	0,00 €	255,24 € Fio Nylon	Moto Castanheira - Carlos Castanheira, Unipessoal,
30-12-2021	SC-5	0,00 €	179,14 € Contribuição da Entidade - CGA	Caixa Geral de Aposentações
30-12-2021	SC-5	0,00 €	82,97 € Vencimentos 2021/12	Caixa Geral de Aposentações
30-12-2021	SC-5	0,00 €	315,88 € Contribuição da Entidade - Seg. Social	I.G.Financeira da Segurança Social
30-12-2021	SC-5	0,00 €	146,30 € Vencimentos 2021/12	I.G.Financeira da Segurança Social
30-12-2021	SC-5	0,00 €	71,17 € Vencimentos 2021/12	ADSE
30-12-2021	SC-5	0,00 €	39,00 € Vencimentos 2021/12	AT Autoridade Tributária e Aduaneira
30-12-2021	SC-5	0,00 €	388,46 € Comunicações	Meo - Serv. de Comunicações e Multimédia, SA
Total Não Reconciliado:		0,00 €	14 803,51 €	
Saldo Não Reconciliado:			14 803,51 €	
Saldo Final no Extrato:		125 839,97 €		
Saldo Final na Contabilidade:		111 036,46 €		

Transporte 0,00 € 0,00 €



Modelo 12.1 — Síntese das Reconciliações Bancárias

De 01-01-2021 a 31-12-2021

Banco	Número da Conta	Saldo certificado pela instituição	Operações em trânsito		Saldo Contabilístico
			A adicionar	A subtrair	
(1)	(2)	(3)	(4)	(5)	(6) = (3) + (4) - (5)
Equivalente de Caixa					
CAIXA GERAL DE DEPÓSITOS	PT50003503450000068233093	125 839,97		14 803,51	111 036,46
Caixa de Crédito Agrícola Mútuo Beira Centro	PT5000	4 692,90		155,29	4 537,61
CAIXA GERAL DE DEPÓSITOS	PT50004534534027590684981	0,00		0,00	7 847,61
	Total de Equivalente de Caixa	130 532,87		14958,80	0,00
	Caixa	0,00			0,00
	Total de Caixa e Equivalente de Caixa	130 532,87		14 958,80	123 421,68

Handwritten signatures and initials in blue ink, including 'M. M.', 'TTB', and other illegible marks.



[Handwritten signatures and initials]
 TTB
 22000208121



Agência 0105 CX ARGANIL-GOIS
 Tel. 235200440
 Fax 235200447

Exmo/a Senhor/a
 FREGUESIA GOIS

email: ARGANIL@CGD.PT

Referência CGD: 22000208121

Ciente 53537782 Extrato n.º 001/2022 Emissão 2022-01-01 Período 2021-12-01 a 2021-12-31 Pág 1/2

Depósitos à Ordem

CONTA EXTRACTO 0345.000682.330
 IBAN PT50003503450000068233093
 SWIFT/BIC CGDIPTPL

NIB 003503450000068233093
 Moeda EUR

Data Mov.	Data Valor	Descrição	Valor	Saldo Contabilístico
		Saldo Anterior		118.931,47
2021-12-01	2021-12-01	TRF INST CONS NATU FL	811,14	119.742,61
2021-12-01	2021-12-01	TRF VANTAGE TOWERS S	400,00	120.142,61
2021-12-06	2021-12-06	TRF ON TOWER PORTUGAL	213,52	120.356,13
2021-12-06	2021-12-06	COM MANUTENCAO CONTA	-10,00	120.346,13
2021-12-08	2021-12-08	TRF INST EMP FORM PRO	2.106,30	122.452,43
2021-12-08	2021-12-08	TRF PT Portugal SGPS	250,00	122.702,43
2021-12-09	2021-12-09	SOCIEDAD DE E D R	-221,40	122.481,03
2021-12-13	2021-12-13	Fresoft Solucoes In	-86,10	122.394,93
2021-12-14	2021-12-14	TRF CM Imposto Municipi	3.445,04	125.839,97
		Saldo contabilístico		125.839,97
		Saldo disponível		125.839,97

De acordo com a legislação em vigor, a CGD confirma que os depósitos contratados são garantidos pelo Fundo de Garantia de Depósitos nos termos do Formulário de Informação do Depositante (FID) disponibilizado anualmente a todos os depositantes e permanentemente acessível nos balcões da CGD e em www.cgd.pt. A informação relativa às entidades e/ou depósitos que estão excluídos da garantia de reembolso de depósitos encontra-se detalhada nas Condições Gerais de Abertura de Conta e Prestação de Serviços. Poderá obter informações adicionais em www.fgd.pt.

Fim de Extrato



Freguesia de Góis

Reconciliação Bancária - Caixa Geral de Depósitos

Extracto N.º 13 de 01/12/2021 a 31/12/2021

Movimentos da Conta Corrente de Bancos Não Reconciliados com o Extracto Bancário

Saldo Inicial da Contabilidade: 112 704,06 €

Saldo Inicial no Extrato: 118 931,47 €

Data	Documento	Débito	Crédito	Descrição	Fornecedor/Cliente
------	-----------	--------	---------	-----------	--------------------

Visto: - -

Pedro Manuel de Campos Dias Nogueira Ass.:
--

O Responsável Tesouraria Ass.: TTPB

Conferi Ass.:

TTPB

Visto Nogueira



Freguesia de Góis

Reconciliação Bancária - Caixa de Crédito Agrícola

Extracto N.º 13 de 01/12/2021 a 31/12/2021

Movimentos da Conta Corrente de Bancos Não Reconciliados com o Extracto Bancário

Saldo Inicial da Contabilidade: 4 206,49 €
 Saldo Inicial no Extrato: 4 361,78 €

Data	Documento	Débito	Crédito Descrição	Fornecedor/Cliente
24-06-2020	SC-5	0,00 €	29,34 € Areia e cimento	
29-07-2021	SC-5	0,00 €	125,95 € Botas	António José & Filhos, L.da
Total Não Reconciliado:		0,00 €	155,29 €	
Saldo Não Reconciliado:			155,29 €	
Saldo Final no Extrato:		4 692,90 €		
Saldo Final na Contabilidade:		4 537,61 €		

[Handwritten signatures and initials]
 TTPB
 V. M. M. M.
 [Signature]

Visto: _____

Pedro Manuel de Campos Dias Nogueira
 Ass.: *[Signature]*

O Responsável Tesouraria
 Ass.: TTPB

Conferi
 Ass.: _____



(>>>>>>> Pagina em branco <<<<<<<<<<)



DOCUMENTOS DE PRESTAÇÃO DE CONTAS

PERÍODO DE 1 DE JANEIRO A 15 DE OUTUBRO DE 2021

Documentos:

- ❖ Resumo dos fluxos de caixa
- ❖ Demonstração de desempenho orçamental

Vista Clara B

Consulta de Movimentos de Contas D.O.

Data de Impressão: 18-02-2022 às 15:25

[Handwritten signature]
TTPB
[Handwritten initials]

Utilizador: ANA ISABEL DE CARVALHO MOURÃO | Empresa: FREGUESIA DE GOIS

Número de Conta: 40205178269

De: 15/10/2021

A: 31/12/2021

CONSULTA DE MOVIMENTOS

Data de Movimento	Data Valor	Descrição	Descritivo	Montante	Déb./Créd.	Saldo Contabilístico
23/12/2021	23/12/2021	Dep. Numerário	357022807349	331,12 EUR	C	4.692,90 EUR
15/11/2021	15/11/2021	CHEQUE	9880795726	178,74 EUR	D	4.361,78 EUR
05/11/2021	05/11/2021	Pag. Cheque SICAM	7180795729	176,40 EUR	D	4.540,52 EUR
19/10/2021	19/10/2021	CHEQUE	6280795730	99,56 EUR	D	4.716,92 EUR
15/10/2021	15/10/2021	Pag. Cheque SICAM	1080795725	192,39 EUR	D	4.816,48 EUR
15/10/2021	15/10/2021	Dep. Numerário	288022677648	129,51 EUR	C	5.008,87 EUR
15/10/2021	15/10/2021	TRF. ANA MARIA BATISTA GONCALVES		795,00 EUR	D	4.879,36 EUR



creditoagricola.pt • 808 20 60 60*

Atendimento personalizado 24h/dia, 7 dias por semana

* Custo do 1º minuto da chamada: 0,07€ + IVA | Custo dos minutos seguintes: 0,0277€/min + IVA (dias úteis das 9h00 - 21h00) e 0,0084€/min + IVA (restantes horários) | Em alternativa poderá enviar mensagem, através do serviço CA Online ou contactar a sua Agência CA.



FREGUESIA DE GÓIS

TTTB
TTTB

FLUXOS DE CAIXA - RESUMO

Ano: 2021

Data inicial: 16/10/2021 Final: 31/12/2021

RECEBIMENTOS		PAGAMENTOS	
Saldo da gerência anterior		Despesas orçamentais	21 303,14
Execução orçamental	123 607,44	Correntes	21 303,14
Operações de Tesouraria	7 847,61	Capitais	0,00
Receitas orçamentais	13 269,77	Operações de Tesouraria	0,00
Correntes	13 269,77		
Capitais	0,00	Saldo para a gerência seguinte	123 421,68
Outras Receitas	0,00	Execução orçamental	115 574,07
Operações de Tesouraria	0,00	Operações de Tesouraria	7 847,61
Total	144 724,82	Total	144 724,82

ORGÃO EXECUTIVO

[Handwritten signature] TTRB

ORGÃO DELIBERATIVO

[Handwritten signature]



Demonstração do Desempenho Orçamental

2021

Vitor Moreira

TTB

RUBRICA	RECEBIMENTOS	FONTES DE FINANCIAMENTO					RUBRICA	PAGAMENTOS	FONTES DE FINANCIAMENTO					TOTAL	I-1
		RP	RG	UE	EMPR	FUNDOS ALHEIOS			RP	RG	UE	EMPR	FUNDOS ALHEIOS		
	Saldo de gerência anterior	69 486,78	0,00	0,00	0,00	7 647,61	77 134,39	59 164,51							
	Operações Orçamentais [1]	69 486,78	0,00	0,00	0,00	0,00	69 486,78	50 199,97							121 721,26
	Devolução do saldo oper. orçamentais	0,00	0,00	0,00	0,00	0,00	0,00	0,00	D1	Despesa corrente	0,00	0,00	0,00	0,00	69 538,62
	Recebimento do saldo devolvido por entidades terceiras	0,00	0,00	0,00	0,00	0,00	0,00	0,00	D1.1	Despesa com o pessoal	0,00	0,00	0,00	0,00	75 247,28
	Operações de tesouraria [A]	0,00	0,00	0,00	0,00	7 647,61	7 647,61	8 964,54	D1.2	Remunerações Certas e Permanentes	0,00	0,00	0,00	0,00	63 561,44
	Receta corrente	167 666,40	0,00	0,00	0,00	0,00	167 666,40	144 504,26	D1.3	Abonos Variáveis ou Eventuais	0,00	0,00	0,00	0,00	2 364,07
R1	Receta fiscal	14 357,29	0,00	0,00	0,00	0,00	14 357,29	13 787,68	D2	Segurança social	0,00	0,00	0,00	0,00	9 548,19
R1.1	Impostos diretos	13 779,29	0,00	0,00	0,00	0,00	13 779,29	13 059,68	D3	Aquisição de bens e serviços	0,00	0,00	0,00	0,00	30 914,49
R1.2	Impostos indiretos	578,00	0,00	0,00	0,00	0,00	578,00	708,00	D4	Juros e outros encargos	0,00	0,00	0,00	0,00	9 342,64
R2	Contribuições para sistemas de proteção social e subsistemas de s	0,00	0,00	0,00	0,00	0,00	0,00	0,00	D4.1	Transferências correntes	0,00	0,00	0,00	0,00	33 262,66
R3	Taxas, multas e outras penalidades	243,38	0,00	0,00	0,00	0,00	243,38	327,93	D4.1.1	Transferências Correntes	0,00	0,00	0,00	0,00	15 850,00
R4	Rendimentos de propriedade	10 962,24	0,00	0,00	0,00	0,00	10 962,24	10 827,24	D4.1.1.1	Administrações Públicas	0,00	0,00	0,00	0,00	15 850,00
R5	Transferências e subsídios correntes	115 061,94	0,00	0,00	0,00	0,00	115 061,94	119 591,41	D4.1.1.2	Administração Central - Estado	0,00	0,00	0,00	0,00	0,00
R5.1	Transferências Correntes	115 061,94	0,00	0,00	0,00	0,00	115 061,94	119 591,41	D4.1.1.3	Administração Central - Outras entidades	0,00	0,00	0,00	0,00	0,00
R5.1.1	Administrações Públicas	115 061,94	0,00	0,00	0,00	0,00	115 061,94	119 591,41	D4.1.1.3.1	Segurança Social	0,00	0,00	0,00	0,00	0,00
R5.1.1.1	Administração Central - Estado Português	114 953,26	0,00	0,00	0,00	0,00	114 953,26	114 539,09	D4.1.1.4	Administração Regional	0,00	0,00	0,00	0,00	0,00
R5.1.1.2	Administração Central - Outras Entidades	0,00	0,00	0,00	0,00	0,00	0,00	0,00	D4.1.1.5	Administração Local	0,00	0,00	0,00	0,00	0,00
R5.1.1.3	Segurança Social	0,00	0,00	0,00	0,00	0,00	0,00	0,00	D4.1.2	Entidades do Setor Não Lucrativo	0,00	0,00	0,00	0,00	14 650,00
R5.1.1.4	Administração Regional	0,00	0,00	0,00	0,00	0,00	0,00	0,00	D4.1.3	Famílias	0,00	0,00	0,00	0,00	1 200,00
R5.1.1.5	Administração Local	0,00	0,00	0,00	0,00	0,00	0,00	0,00	D4.1.4	Outras	0,00	0,00	0,00	0,00	0,00
R5.1.2	Exterior - UE	108,68	0,00	0,00	0,00	0,00	108,68	5 042,32	D4.2	Subsídios Correntes	0,00	0,00	0,00	0,00	0,00
R5.1.3	Outras	0,00	0,00	0,00	0,00	0,00	0,00	0,00	D5	Outras Despesas Correntes	0,00	0,00	0,00	0,00	0,00
R5.2	Subsídios correntes	0,00	0,00	0,00	0,00	0,00	0,00	0,00	D6	Despesa de capital	148,60	0,00	0,00	0,00	126,00
R7	Vendas de bens e serviços	25 964,55	0,00	0,00	0,00	0,00	25 964,55	0,00	D7	Aquisição de bens de capital	10 770,74	0,00	0,00	0,00	11 004,89
R8	Outras receitas correntes	1 047,00	0,00	0,00	0,00	0,00	1 047,00	0,00	D7.1	Transferências e subsídios de capital	10 770,74	0,00	0,00	0,00	10 004,59
R9	Receta de capital	5 000,00	0,00	0,00	0,00	0,00	5 000,00	7 323,00	D7.1.1	Transferências de Capital	0,00	0,00	0,00	0,00	1 000,00
R9.1	Venda de bens de investimento	0,00	0,00	0,00	0,00	0,00	0,00	0,00	D7.1.1.1	Administrações Públicas	0,00	0,00	0,00	0,00	0,00
R9.1.1	Transferências e subsídios de capital	5 000,00	0,00	0,00	0,00	0,00	5 000,00	7 323,00	D7.1.1.1.1	Administração Central - Estado Português	0,00	0,00	0,00	0,00	0,00
R9.1.1.1	Administrações Públicas	5 000,00	0,00	0,00	0,00	0,00	5 000,00	0,00	D7.1.1.2	Administração Central - Outras entidades	0,00	0,00	0,00	0,00	0,00
R9.1.1.2	Administração Central - Estado	0,00	0,00	0,00	0,00	0,00	0,00	0,00	D7.1.1.3	Segurança Social	0,00	0,00	0,00	0,00	0,00
R9.1.1.3	Administração Central - Outras entidades	0,00	0,00	0,00	0,00	0,00	0,00	0,00	D7.1.1.4	Administração Regional	0,00	0,00	0,00	0,00	0,00
R9.1.1.4	Segurança Social	0,00	0,00	0,00	0,00	0,00	0,00	0,00	D7.1.1.5	Administração Local	0,00	0,00	0,00	0,00	0,00
R9.1.1.5	Administração Local	0,00	0,00	0,00	0,00	0,00	0,00	0,00	D7.1.2	Entidades do Setor Não Lucrativo	0,00	0,00	0,00	0,00	1 000,00
R9.1.2	Exterior - UE	5 000,00	0,00	0,00	0,00	0,00	5 000,00	0,00	D7.1.3	Famílias	0,00	0,00	0,00	0,00	0,00
R9.1.3	Outras	0,00	0,00	0,00	0,00	0,00	0,00	0,00	D7.2	Subsídios de capital	0,00	0,00	0,00	0,00	0,00
R9.2	Subsídios de capital	0,00	0,00	0,00	0,00	0,00	0,00	0,00	D8	Outras despesas de capital	0,00	0,00	0,00	0,00	0,00
R10	Outras receitas de capital	0,00	0,00	0,00	0,00	0,00	0,00	0,00							
R11	Reposição não abatidas aos pagamentos	41,34	0,00	0,00	0,00	0,00	41,34	187,40							
	Receta efetiva [2]	172 707,74	0,00	0,00	0,00	0,00	172 707,74	152 014,66							
	Receta não efetiva [3]	0,00	0,00	0,00	0,00	0,00	0,00	0,00							
R12	Receta com ativos financeiros	0,00	0,00	0,00	0,00	0,00	0,00	0,00							
R13	Receta com passivos financeiros	0,00	0,00	0,00	0,00	0,00	0,00	0,00							
	Soma [4]=[1]+[2]+[3]	242 196,52	0,00	0,00	0,00	0,00	242 196,52	202 214,63							
	Operações de Tesouraria [B]	0,00	0,00	0,00	0,00	200,00	200,00	2 320,56							
	Operações de Tesouraria [C]	0,00	0,00	0,00	0,00	0,00	0,00	0,00							
	Saldo para a gerência seguinte:	115 574,07	0,00	0,00	0,00	0,00	115 574,07	0,00							
	Operações Orçamentais:	115 574,07	0,00	0,00	0,00	0,00	115 574,07	0,00							
	Operações de Tesouraria:	0,00	0,00	0,00	0,00	0,00	0,00	0,00							
	Saldo global [2]+[4]	46 085,29	0,00	0,00	0,00	0,00	46 085,29	0,00							
	Despesa primária	126 622,45	0,00	0,00	0,00	0,00	126 622,45	0,00							
	Saldo corrente	51 214,69	0,00	0,00	0,00	0,00	51 214,69	0,00							
	Saldo de capital	-5 170,74	0,00	0,00	0,00	0,00	-5 170,74	0,00							
	Saldo primário	46 085,29	0,00	0,00	0,00	0,00	46 085,29	0,00							
	Receta total [1]+[2]+[3]	242 196,52	0,00	0,00	0,00	0,00	242 196,52	0,00							
	Despesa total [5]+[6]	126 622,45	0,00	0,00	0,00	0,00	126 622,45	0,00							
	Despesa efetiva [5]	126 622,45	0,00	0,00	0,00	0,00	126 622,45	0,00							
	Despesa não efetiva [6]	0,00	0,00	0,00	0,00	0,00	0,00	0,00							
	Despesa com ativos financeiros	0,00	0,00	0,00	0,00	0,00	0,00	0,00							
	Despesa com passivos financeiros	0,00	0,00	0,00	0,00	0,00	0,00	0,00							
	Soma [7]=[5]+[6]	126 622,45	0,00	0,00	0,00	0,00	126 622,45	0,00							
	Operações de Tesouraria [C]	0,00	0,00	0,00	0,00	0,00	0,00	0,00							
	Saldo para a gerência seguinte:	115 574,07	0,00	0,00	0,00	0,00	115 574,07	0,00							
	Operações Orçamentais:	115 574,07	0,00	0,00	0,00	0,00	115 574,07	0,00							
	Operações de Tesouraria:	0,00	0,00	0,00	0,00	0,00	0,00	0,00							
	Saldo global [2]+[4]	46 085,29	0,00	0,00	0,00	0,00	46 085,29	0,00							
	Despesa primária	126 622,45	0,00	0,00	0,00	0,00	126 622,45	0,00							
	Saldo corrente	51 214,69	0,00	0,00	0,00	0,00	51 214,69	0,00							
	Saldo de capital	-5 170,74	0,00	0,00	0,00	0,00	-5 170,74	0,00							
	Saldo primário	46 085,29	0,00	0,00	0,00	0,00	46 085,29	0,00							
	Receta total [1]+[2]+[3]	242 196,52	0,00	0,00	0,00	0,00	242 196,52	0,00							
	Despesa total [5]+[6]	126 622,45	0,00	0,00	0,00	0,00	126 622,45	0,00							
	Despesa efetiva [5]	126 622,45	0,00	0,00	0,00	0,00	126 622,45	0,00							
	Despesa não efetiva [6]	0,00	0,00	0,00	0,00	0,00	0,00	0,00							
	Despesa com ativos financeiros	0,00	0,00	0,00	0,00	0,00	0,00	0,00							
	Despesa com passivos financeiros	0,00	0,00	0,00	0,00	0,00	0,00	0,00							
	Soma [7]=[5]+[6]	126 622,45	0,00	0,00	0,00	0,00	126 622,45	0,00							
</															



FREGUESIA DE GÓIS

FLUXOS DE CAIXA

[Handwritten signature] TTRB
2
Vitor Alves
[Handwritten signature]

Data inicial: 16/10/2021 Final: 31/12/2021

RECEBIMENTOS

Saldo da gerência anterior		131 455,05
Execução orçamental	123 607,44	
Operações de Tesouraria	7 847,61	
Receitas Orçamentais		13 269,77
Correntes	13 269,77	
0102020100 - IMI - Rústico	3 121,78	
0102020200 - IMI - Urbano	618,74	
0202060400 - Canídeos	39,00	
0401239901 - Emolumentos de Atestados/Declarações/Licenças	37,00	
0402010000 - Juros de mora	4,23	
0510010000 - Terrenos	1 727,04	
0510040000 - Edifícios	300,00	
0603019901 - Reembolsos CEI/CEI+	6 610,84	
0701990100 - Material lenhoso	811,14	
Total		144 724,82

ORGÃO EXECUTIVO
[Handwritten signature] TTRB

ORGÃO DELIBERATIVO
[Handwritten signature]



FREGUESIA DE GÓIS

FLUXOS DE CAIXA

Data inicial: 16/10/2021 Final: 31/12/2021

TTTB
B. Ano: 2021
Vitor M...

PAGAMENTOS			
Despesas Orçamentais			21 303,14
Correntes		21 303,14	
010000.0101010000 - Titulares de órgãos de soberania e membros de órgãos autárquicos	1 605,88		
010000.0101040100 - Pessoal em funções	6 236,38		
010000.0101090100 - Bolsas CEI / CEI+	3 949,29		
010000.0101130000 - Subsídio de refeição	1 674,27		
010000.0101140000 - Subsídio de férias e de Natal	2 033,13		
010000.0102040000 - Ajudas de custo	204,75		
010000.0102050000 - Abono para falhas	172,58		
010000.0102130300 - Senhas de presença na Assembleia Freguesia	372,06		
010000.0103010000 - Encargos com a saúde	43,00		
010000.0103050100 - ADSE	71,67		
010000.0103050201 - CGA	704,41		
010000.0103050202 - Segurança social	1 263,51		
010000.0103090100 - Seguro do Pessoal (acidentes e doença)	626,11		
010000.0201020100 - Gasolina	234,52		
010000.0201020200 - Gasóleo	192,16		
010000.0201040000 - Limpeza e higiene	112,64		
010000.0201080000 - Material de escritório	2,50		
010000.0201210000 - Outros bens	123,00		
010000.0202010100 - Água	53,08		
010000.0202010200 - Electricidade	0,03		
010000.0202030000 - Conservação de bens	132,24		
010000.0202090000 - Comunicações	434,63		
010000.0202190000 - Assistência técnica	793,35		
010000.0202240000 - Encargos de cobrança de receitas	104,58		
010000.0202250000 - Outros serviços	132,47		
010000.0602030400 - Serviços bancários	30,90		
Saldo para gerência seguinte			123 421,68
Execução orçamental		115 574,07	
Operações de Tesouraria		7 847,61	
	Total		144 724,82



Demonstração de Execução Orçamental da Despesa - NCP26

Ano: 2021

Classificação Inicial: 0000000000 Final: 9999999999

Data inicial: 16/10/2021 Final: 31/12/2021

Rubrica	Descrição	Despesas por pagar de períodos anteriores	Dotações corrigidas	Cativos	Descativos	Compromissos	Obrigações	Despesas pagas líquidas			Compromissos a transferir	Obrigações por pagar	Grau de Execução Orçamental	
								Períodos anteriores	Período corrente	Total			Períodos anteriores	Período corrente
0201000000	Aquisição de bens	26 041,43	34 600,00	0,00	0,00	-17,97	664,82	0,00	664,82	664,82	0,00	0,00	0,00	1,92
0201010000	Matérias-primas e subsidiárias	232,28	6 800,00	0,00	0,00	-0,04	0,00	0,00	0,00	0,00	0,00	0,00	0,00	0,00
0201020000	Combustíveis e lubrificantes	7 397,97	9 300,00	0,00	0,00	-241,71	426,68	0,00	426,68	426,68	0,00	0,00	0,00	5,14
0201030100	Gasolina	3 680,81	3 500,00	0,00	0,00	-84,87	234,52	0,00	234,52	234,52	0,00	0,00	0,00	6,70
0201020200	Gasóleo	3 651,00	4 500,00	0,00	0,00	-156,84	192,16	0,00	192,16	192,16	0,00	0,00	0,00	4,27
0201023900	Outros	66,36	300,00	0,00	0,00	0,00	0,00	0,00	0,00	0,00	0,00	0,00	0,00	0,00
0201040000	Limpeza e higiene	785,39	2 000,00	0,00	0,00	112,63	112,64	0,00	112,64	112,64	0,00	0,00	0,00	5,63
0201070000	Vestuário e artigos pessoais	2 758,36	3 000,00	0,00	0,00	-0,37	0,00	0,00	0,00	0,00	0,00	0,00	0,00	0,00
0201080000	Material de escritório	719,06	1 500,00	0,00	0,00	2,50	2,50	0,00	2,50	2,50	0,00	0,00	0,00	0,17
0201100000	Material de consumo clínico	0,00	500,00	0,00	0,00	0,00	0,00	0,00	0,00	0,00	0,00	0,00	0,00	0,00
0201120000	Material de transporte - Peças	982,90	1 000,00	0,00	0,00	0,00	0,00	0,00	0,00	0,00	0,00	0,00	0,00	0,00
0201150000	Prémios, condecorações e ofertas	4 644,39	3 000,00	0,00	0,00	-12,73	0,00	0,00	0,00	0,00	0,00	0,00	0,00	0,00
0201190000	Artigos honoríficos e de decoração	0,00	2 250,00	0,00	0,00	0,00	0,00	0,00	0,00	0,00	0,00	0,00	0,00	0,00
0201200000	Material de educação, cultura e recreio	0,00	250,00	0,00	0,00	0,00	0,00	0,00	0,00	0,00	0,00	0,00	0,00	0,00
0201210000	Outros bens	8 511,09	6 000,00	0,00	0,00	121,75	123,00	0,00	123,00	123,00	0,00	0,00	0,00	2,05
0202000000	Aquisição de serviços	32 993,24	27 850,00	0,00	0,00	497,08	1 650,38	0,00	1 650,38	1 650,38	0,00	0,00	0,00	5,93
0202010000	Encargos das instalações	2 613,91	4 250,00	0,00	0,00	-132,98	53,11	0,00	53,11	53,11	0,00	0,00	0,00	1,25
0202010100	Água	683,97	650,00	0,00	0,00	-52,95	53,08	0,00	53,08	53,08	0,00	0,00	0,00	6,17
0202010200	Electricidade	1 919,94	3 500,00	0,00	0,00	-80,01	0,03	0,00	0,03	0,03	0,00	0,00	0,00	0,00
0202010300	Outros	0,00	100,00	0,00	0,00	0,00	0,00	0,00	0,00	0,00	0,00	0,00	0,00	0,00
0202030000	Conservação de bens	7 210,94	4 000,00	0,00	0,00	132,24	132,24	0,00	132,24	132,24	0,00	0,00	0,00	3,31
0202050000	Comunicações	3 615,44	3 000,00	0,00	0,00	-49,93	434,63	0,00	434,63	434,63	0,00	0,00	0,00	14,49
0202110000	Representação dos serviços	0,00	100,00	0,00	0,00	0,00	0,00	0,00	0,00	0,00	0,00	0,00	0,00	0,00
0202120000	Seguros	1 360,90	2 000,00	0,00	0,00	0,00	0,00	0,00	0,00	0,00	0,00	0,00	0,00	0,00
0202130000	Deslocações e estadas	0,00	1 000,00	0,00	0,00	0,00	0,00	0,00	0,00	0,00	0,00	0,00	0,00	0,00
0202140000	Estudos, pareceres, projectos e consultadoria	1 630,50	1 500,00	0,00	0,00	0,00	0,00	0,00	0,00	0,00	0,00	0,00	0,00	0,00
0202150000	Formação	0,00	250,00	0,00	0,00	0,00	0,00	0,00	0,00	0,00	0,00	0,00	0,00	0,00
0202170000	Publicidade	6 353,30	5 000,00	0,00	0,00	-11,50	0,00	0,00	0,00	0,00	0,00	0,00	0,00	0,00
0202180000	Vigilância e segurança	0,00	500,00	0,00	0,00	0,00	0,00	0,00	0,00	0,00	0,00	0,00	0,00	0,00
0202190000	Assistência técnica	3 631,45	2 750,00	0,00	0,00	393,60	783,35	0,00	783,35	783,35	0,00	0,00	0,00	28,85
0202240000	Encargos de cobrança de receitas	704,60	500,00	0,00	0,00	33,18	104,66	0,00	104,66	104,66	0,00	0,00	0,00	20,82
0202250000	Outros serviços	5 672,20	3 000,00	0,00	0,00	132,47	132,47	0,00	132,47	132,47	0,00	0,00	0,00	4,42
D4	Transferências e subsídios correntes	31 700,00	27 500,00	0,00	0,00	0,00	0,00	0,00	0,00	0,00	0,00	0,00	0,00	0,00
D4.1	Transferências Correntes	31 700,00	27 500,00	0,00	0,00	0,00	0,00	0,00	0,00	0,00	0,00	0,00	0,00	0,00



FREGUESIA DE GÓIS

Demonstração de Execução Orçamental da Despesa - NCP26

Classificação Inicial: 0000000000 Final: 9999999999

Data inicial: 16/10/2021 Final: 31/12/2021

Anc: 2021

Rubrica	Descrição	Despesas por pagar de períodos anteriores	Dotações corrigidas	Cativos	Descativos	Compromissos	Obrigações	Despesas pagas líquidas		Compromissos a transferir	Obrigações por pagar	Grau de Execução Orçamental	
								Períodos anteriores	Período corrente			Período corrente	Períodos anteriores
010000 - Administração Autárquica													
Despesa Corrente													
D1	Despesas com o pessoal	102 852,51	88 487,00	0,00	0,00	17 267,69	18 957,04	0,00	18 957,04	0,00	0,00	0,00	21,47
D1.1	Remunerações certas e permanentes	84 254,82	74 900,00	0,00	0,00	15 498,95	15 498,95	0,00	15 498,95	0,00	0,00	0,00	20,68
	0101000000	84 254,82	74 900,00	0,00	0,00	15 498,95	15 498,95	0,00	15 498,95	0,00	0,00	0,00	20,68
	0101010000	12 897,00	8 600,00	0,00	0,00	1 605,88	1 605,88	0,00	1 605,88	0,00	0,00	0,00	18,67
	0101040000	36 596,34	26 128,00	0,00	0,00	6 236,38	6 236,38	0,00	6 236,38	0,00	0,00	0,00	23,87
	0101040100	36 596,34	26 128,00	0,00	0,00	6 236,38	6 236,38	0,00	6 236,38	0,00	0,00	0,00	23,87
	0101070000	0,00	10,00	0,00	0,00	0,00	0,00	0,00	0,00	0,00	0,00	0,00	0,00
	0101090000	20 916,72	26 330,00	0,00	0,00	3 949,29	3 949,29	0,00	3 949,29	0,00	0,00	0,00	15,00
	0101090100	20 916,72	26 330,00	0,00	0,00	3 949,29	3 949,29	0,00	3 949,29	0,00	0,00	0,00	15,00
	0101130000	9 776,50	9 300,00	0,00	0,00	1 674,27	1 674,27	0,00	1 674,27	0,00	0,00	0,00	18,00
	0101140000	4 065,26	4 522,00	0,00	0,00	2 033,13	2 033,13	0,00	2 033,13	0,00	0,00	0,00	44,98
	0101150000	0,00	10,00	0,00	0,00	0,00	0,00	0,00	0,00	0,00	0,00	0,00	0,00
D1.2	Abonos Variáveis ou Eventuais	3 229,36	2 910,00	0,00	0,00	749,39	749,39	0,00	749,39	0,00	0,00	0,00	25,75
	0102000000	3 229,36	2 910,00	0,00	0,00	749,39	749,39	0,00	749,39	0,00	0,00	0,00	25,75
	0102020000	0,00	10,00	0,00	0,00	0,00	0,00	0,00	0,00	0,00	0,00	0,00	0,00
	0102040000	1 318,66	1 050,00	0,00	0,00	204,75	204,75	0,00	204,75	0,00	0,00	0,00	19,50
	0102050000	1 852,22	950,00	0,00	0,00	172,58	172,58	0,00	172,58	0,00	0,00	0,00	18,17
	0102130000	357,46	900,00	0,00	0,00	372,06	372,06	0,00	372,06	0,00	0,00	0,00	41,34
	0102130300	357,46	900,00	0,00	0,00	372,06	372,06	0,00	372,06	0,00	0,00	0,00	41,34
D1.3	Segurança social	15 988,33	10 687,00	0,00	0,00	1 019,35	2 708,70	0,00	2 708,70	0,00	0,00	0,00	25,35
	0103000000	15 988,33	10 687,00	0,00	0,00	1 019,35	2 708,70	0,00	2 708,70	0,00	0,00	0,00	25,35
	0103010000	2 333,32	1 250,00	0,00	0,00	43,00	43,00	0,00	43,00	0,00	0,00	0,00	3,44
	0103050000	11 650,01	7 937,00	0,00	0,00	350,24	2 039,59	0,00	2 039,59	0,00	0,00	0,00	25,74
	0103050100	207,01	750,00	0,00	0,00	-21,00	71,67	0,00	71,67	0,00	0,00	0,00	9,59
	0103050200	11 443,00	7 187,00	0,00	0,00	371,24	1 967,92	0,00	1 967,92	0,00	0,00	0,00	27,38
	0103050201	4 114,21	2 502,00	0,00	0,00	148,94	704,41	0,00	704,41	0,00	0,00	0,00	28,15
	0103050202	7 328,79	4 685,00	0,00	0,00	222,30	1 263,51	0,00	1 263,51	0,00	0,00	0,00	28,97
	0103090000	1 355,00	1 500,00	0,00	0,00	628,11	628,11	0,00	628,11	0,00	0,00	0,00	41,74
	0103090100	1 355,00	1 500,00	0,00	0,00	628,11	628,11	0,00	628,11	0,00	0,00	0,00	41,74
D2	Aquisição de bens e serviços	59 034,67	62 450,00	0,00	0,00	479,11	2 315,20	0,00	2 315,20	0,00	0,00	0,00	3,71
	0200000000	59 034,67	62 450,00	0,00	0,00	479,11	2 315,20	0,00	2 315,20	0,00	0,00	0,00	3,71



FREGUESIA DE GÓIS

Demonstração de Execução Orçamental da Receita - NCP26

Classificação Inicial: 0000000000 Final: 9999999999

Data inicial: 16/10/2021 Final: 31/12/2021

Rubrica	Descrição	Previsões Corrigidas	Receitas por cobrar de períodos anteriores	Receitas liquidadas	Liquidações anuladas	Receitas cobradas brutas	Reembolsos e Restituições		Receitas cobradas líquidas			Receitas por cobrar no final do período	Grau de Execução Orçamental			
							Emitidos	Pagos	Períodos anteriores	Período corrente	Total		Períodos Anteriores	Período Corrente		
		242 698,78	200,00	82 758,55	200,00	82 758,55	0,00	0,00	0,00	82 758,55	82 758,55	0,00	0,00	0,00	34,10	
	Total															

W.M.M.

[Handwritten signature]

Ano: 2021

[Handwritten signature]



Demonstração de Execução Orçamental da Receita - NCP26

Classificação Inicial: 0000000000 Final: 9999999999

Data inicial: 16/10/2021 Final: 31/12/2021

Rubrica	Descrição	Previsões Corrigidas	Receitas por cobrar de períodos anteriores	Receitas liquidadas	Liquidações anuladas	Receitas cobradas brutas	Reembolsos e Restituições		Receitas cobradas líquidas			Grau de Execução Orçamental		
							Emitidos	Pagos	Períodos anteriores	Período corrente	Total	Receitas por cobrar no final do período	Períodos Anteriores	Período Corrente
0801999900	Diversas	500,00	0,00	0,00	0,00	0,00	0,00	0,00	0,00	0,00	0,00	0,00	0,00	0,00
	Receita de Capital	168 110,00	200,00	13 269,77	200,00	13 269,77	0,00	0,00	13 269,77	0,00	13 269,77	0,00	0,00	7,89
R8	Venda de bens de investimento	0,00	0,00	0,00	0,00	0,00	0,00	0,00	0,00	0,00	0,00	0,00	0,00	0,00
R9	Transferências e subsídios de capital	5 000,00	0,00	0,00	0,00	0,00	0,00	0,00	0,00	0,00	0,00	0,00	0,00	0,00
R9.1	Transferências de Capital	5 000,00	0,00	0,00	0,00	0,00	0,00	0,00	0,00	0,00	0,00	0,00	0,00	0,00
R9.1.1	Administrações Públicas	5 000,00	0,00	0,00	0,00	0,00	0,00	0,00	0,00	0,00	0,00	0,00	0,00	0,00
R9.1.1.1	Administração Central - Estado Português	0,00	0,00	0,00	0,00	0,00	0,00	0,00	0,00	0,00	0,00	0,00	0,00	0,00
R9.1.1.2	Administração Central - Outras Entidades	0,00	0,00	0,00	0,00	0,00	0,00	0,00	0,00	0,00	0,00	0,00	0,00	0,00
R9.1.1.3	Segurança Social	0,00	0,00	0,00	0,00	0,00	0,00	0,00	0,00	0,00	0,00	0,00	0,00	0,00
R9.1.1.4	Administração Regional	0,00	0,00	0,00	0,00	0,00	0,00	0,00	0,00	0,00	0,00	0,00	0,00	0,00
R9.1.1.5	Administração Local	5 000,00	0,00	0,00	0,00	0,00	0,00	0,00	0,00	0,00	0,00	0,00	0,00	0,00
1005000000	Administração local	5 000,00	0,00	0,00	0,00	0,00	0,00	0,00	0,00	0,00	0,00	0,00	0,00	0,00
1005010000	Contínente	5 000,00	0,00	0,00	0,00	0,00	0,00	0,00	0,00	0,00	0,00	0,00	0,00	0,00
1005010100	Câmara Municipal de Góis	5 000,00	0,00	0,00	0,00	0,00	0,00	0,00	0,00	0,00	0,00	0,00	0,00	0,00
R9.1.2	Exterior - UE	0,00	0,00	0,00	0,00	0,00	0,00	0,00	0,00	0,00	0,00	0,00	0,00	0,00
R9.1.3	Outras	0,00	0,00	0,00	0,00	0,00	0,00	0,00	0,00	0,00	0,00	0,00	0,00	0,00
R9.2	Subsídios de capital	0,00	0,00	0,00	0,00	0,00	0,00	0,00	0,00	0,00	0,00	0,00	0,00	0,00
R10	Outras receitas de capital	0,00	0,00	0,00	0,00	0,00	0,00	0,00	0,00	0,00	0,00	0,00	0,00	0,00
R12	Receita com ativos financeiros	0,00	0,00	0,00	0,00	0,00	0,00	0,00	0,00	0,00	0,00	0,00	0,00	0,00
R13	Receita com passivos financeiros	0,00	0,00	0,00	0,00	0,00	0,00	0,00	0,00	0,00	0,00	0,00	0,00	0,00
	Total Receita de Capital:	5 000,00	0,00	0,00	0,00	0,00	0,00	0,00	0,00	0,00	0,00	0,00	0,00	0,00
R11	Reposições não abatidas aos pagamentos	100,00	0,00	0,00	0,00	0,00	0,00	0,00	0,00	0,00	0,00	0,00	0,00	0,00
1500000000	Reposições não abatidas nos pagamentos	100,00	0,00	0,00	0,00	0,00	0,00	0,00	0,00	0,00	0,00	0,00	0,00	0,00
1501000000	Reposições não abatidas nos pagamentos	100,00	0,00	0,00	0,00	0,00	0,00	0,00	0,00	0,00	0,00	0,00	0,00	0,00
1501010000	Reposições não abatidas nos pagamentos	100,00	0,00	0,00	0,00	0,00	0,00	0,00	0,00	0,00	0,00	0,00	0,00	0,00
	Saldo da gerência anterior	69 468,78	0,00	69 468,78	0,00	69 468,78	0,00	0,00	69 468,78	0,00	69 468,78	0,00	0,00	100,00
1600000000	Saldo da gerência anterior	69 468,78	0,00	69 468,78	0,00	69 468,78	0,00	0,00	69 468,78	0,00	69 468,78	0,00	0,00	100,00
1601000000	Saldo orçamental	69 468,78	0,00	69 468,78	0,00	69 468,78	0,00	0,00	69 468,78	0,00	69 468,78	0,00	0,00	100,00
1601010000	Na posse do serviço	69 468,78	0,00	69 468,78	0,00	69 468,78	0,00	0,00	69 468,78	0,00	69 468,78	0,00	0,00	100,00
1601010100	Saldo de gerência orçamental do ano anterior	69 468,78	0,00	69 468,78	0,00	69 468,78	0,00	0,00	69 468,78	0,00	69 468,78	0,00	0,00	100,00



FREGUESIA DE GÓIS

Demonstração de Execução Orçamental da Receita - NCP26

Classificação Inicial: 0000000000 Final: 9999999999

Data inicial: 16/10/2021 Final: 31/12/2021

Ano: 2021

TTRG

Handwritten signatures and initials

Rubrica	Descrição	Previsões Corrigidas	Receitas por cobrir de períodos anteriores	Receitas liquidadas	Liquidações anuladas	Receitas cobradas brutas	Reembolsos e Restituições		Receitas cobradas líquidas			Grau de Execução Orçamental	
							Emitidos	Pagos	Períodos anteriores	Período corrente	Total	Períodos Anteriores	Período Corrente
R5	Transferências e subsídios correntes	134 270,00	0,00	6 610,84	0,00	6 610,84	0,00	0,00	0,00	6 610,84	0,00	0,00	4,92
R5.1	Transferências Correntes	134 270,00	0,00	6 610,84	0,00	6 610,84	0,00	0,00	0,00	6 610,84	0,00	0,00	4,92
R5.1.1	Administrações Públicas	130 057,00	0,00	6 610,84	0,00	6 610,84	0,00	0,00	0,00	6 610,84	0,00	0,00	5,08
R5.1.1.1	Administração Central - Estado Português	115 844,00	0,00	6 610,84	0,00	6 610,84	0,00	0,00	0,00	6 610,84	0,00	0,00	5,71
	Estado	115 844,00	0,00	6 610,84	0,00	6 610,84	0,00	0,00	0,00	6 610,84	0,00	0,00	5,71
	Fundo de Financiamento das Freguesias	95 028,00	0,00	0,00	0,00	0,00	0,00	0,00	0,00	0,00	0,00	0,00	0,00
	0603010500 Acréscimo FFF. Lei 73/2013, artº 38, nº 8	8 178,00	0,00	0,00	0,00	0,00	0,00	0,00	0,00	0,00	0,00	0,00	0,00
	0603019900 Outras	12 638,00	0,00	6 610,84	0,00	6 610,84	0,00	0,00	0,00	6 610,84	0,00	0,00	0,00
	0603019901 Reembolsos CEI/CEI+	12 638,00	0,00	6 610,84	0,00	6 610,84	0,00	0,00	0,00	6 610,84	0,00	0,00	52,31
R5.1.1.2	Administração Central - Outras Entidades	0,00	0,00	0,00	0,00	0,00	0,00	0,00	0,00	0,00	0,00	0,00	0,00
R5.1.1.3	Segurança Social	0,00	0,00	0,00	0,00	0,00	0,00	0,00	0,00	0,00	0,00	0,00	0,00
R5.1.1.4	Administração Regional	0,00	0,00	0,00	0,00	0,00	0,00	0,00	0,00	0,00	0,00	0,00	0,00
R5.1.1.5	Administração Local	14 213,00	0,00	0,00	0,00	0,00	0,00	0,00	0,00	0,00	0,00	0,00	0,00
	0605000000 Administração local	14 213,00	0,00	0,00	0,00	0,00	0,00	0,00	0,00	0,00	0,00	0,00	0,00
	0605010000 Continente	14 213,00	0,00	0,00	0,00	0,00	0,00	0,00	0,00	0,00	0,00	0,00	0,00
	0605010100 Câmara Municipal de Góis	10 000,00	0,00	0,00	0,00	0,00	0,00	0,00	0,00	0,00	0,00	0,00	0,00
	0605010200 Freguesia VNI Ceira - reembolso CEI+	4 213,00	0,00	0,00	0,00	0,00	0,00	0,00	0,00	0,00	0,00	0,00	0,00
R5.1.2	Exterior - U E	0,00	0,00	0,00	0,00	0,00	0,00	0,00	0,00	0,00	0,00	0,00	0,00
R5.1.3	Outras	4 213,00	0,00	0,00	0,00	0,00	0,00	0,00	0,00	0,00	0,00	0,00	0,00
	0607000000 Instituições sem fins lucrativos	4 213,00	0,00	0,00	0,00	0,00	0,00	0,00	0,00	0,00	0,00	0,00	0,00
	0607010000 Instituições sem fins lucrativos	4 213,00	0,00	0,00	0,00	0,00	0,00	0,00	0,00	0,00	0,00	0,00	0,00
	0607010100 Santa Casa Misericórdia - reembolso CEI+	4 213,00	0,00	0,00	0,00	0,00	0,00	0,00	0,00	0,00	0,00	0,00	0,00
R5.2	Subsídios correntes	0,00	0,00	0,00	0,00	0,00	0,00	0,00	0,00	0,00	0,00	0,00	0,00
R6	Venda de bens e serviços	7 500,00	0,00	811,14	0,00	811,14	0,00	0,00	0,00	811,14	0,00	0,00	10,82
	0700000000 Venda de bens e serviços correntes	7 500,00	0,00	811,14	0,00	811,14	0,00	0,00	0,00	811,14	0,00	0,00	10,82
	0701000000 Venda de bens	7 500,00	0,00	811,14	0,00	811,14	0,00	0,00	0,00	811,14	0,00	0,00	10,82
	0701990000 Outros	7 500,00	0,00	811,14	0,00	811,14	0,00	0,00	0,00	811,14	0,00	0,00	10,82
	0701990100 Material lenhoso	7 500,00	0,00	811,14	0,00	811,14	0,00	0,00	0,00	811,14	0,00	0,00	10,82
R7	Outras receitas correntes	500,00	0,00	0,00	0,00	0,00	0,00	0,00	0,00	0,00	0,00	0,00	0,00
	0801000000 Outras	500,00	0,00	0,00	0,00	0,00	0,00	0,00	0,00	0,00	0,00	0,00	0,00
	0801990000 Outras	500,00	0,00	0,00	0,00	0,00	0,00	0,00	0,00	0,00	0,00	0,00	0,00



FREGUESIA DE GÓIS

Demonstração de Execução Orçamental da Receita - NCP26

Ano: 2021

Classificação Inicial: 0000000000 Final: 9999999999

Data inicial: 16/10/2021 Final: 31/12/2021

Rubrica	Descrição	Previsões Corrigidas	Receitas por cobrar de períodos anteriores	Receitas liquidadas	Liquidações anuladas	Receitas cobradas brutas	Reembolsos e Restituições		Receitas cobradas líquidas			Receitas por cobrar no final do período	Grau de Execução Orçamental		
							Emitidos	Pagos	Períodos anteriores	Período corrente	Total		Períodos Anteriores	Período Corrente	
R1	Receita Corrente	12 610,00	0,00	3 779,52	0,00	3 779,52	0,00	0,00	0,00	3 779,52	0,00	0,00	0,00	0,00	29,97
R1.1	Receita Fiscal	11 970,00	0,00	3 740,52	0,00	3 740,52	0,00	0,00	0,00	3 740,52	0,00	0,00	0,00	0,00	31,25
	Impostos directos	11 970,00	0,00	3 740,52	0,00	3 740,52	0,00	0,00	0,00	3 740,52	0,00	0,00	0,00	0,00	31,25
	Impostos indirectos	0,00	0,00	0,00	0,00	0,00	0,00	0,00	0,00	0,00	0,00	0,00	0,00	0,00	0,00
	Outros	0,00	0,00	0,00	0,00	0,00	0,00	0,00	0,00	0,00	0,00	0,00	0,00	0,00	0,00
	Contribuição Autárquica	11 970,00	0,00	3 740,52	0,00	3 740,52	0,00	0,00	0,00	3 740,52	0,00	0,00	0,00	0,00	31,25
	IMI - Rústico	11 330,00	0,00	3 121,78	0,00	3 121,78	0,00	0,00	0,00	3 121,78	0,00	0,00	0,00	0,00	27,55
	IMI - Urbano	640,00	0,00	618,74	0,00	618,74	0,00	0,00	0,00	618,74	0,00	0,00	0,00	0,00	96,68
R1.2	Impostos indirectos	640,00	0,00	39,00	0,00	39,00	0,00	0,00	0,00	39,00	0,00	0,00	0,00	0,00	6,09
	Impostos indirectos	640,00	0,00	39,00	0,00	39,00	0,00	0,00	0,00	39,00	0,00	0,00	0,00	0,00	6,09
	Outros	640,00	0,00	39,00	0,00	39,00	0,00	0,00	0,00	39,00	0,00	0,00	0,00	0,00	6,09
	Impostos indirectos específicos das autarquias locais	640,00	0,00	39,00	0,00	39,00	0,00	0,00	0,00	39,00	0,00	0,00	0,00	0,00	6,09
	Canídeos	640,00	0,00	39,00	0,00	39,00	0,00	0,00	0,00	39,00	0,00	0,00	0,00	0,00	6,09
R2	Contribuições para sistemas de protecção social e subsistemas de saúde	0,00	0,00	0,00	0,00	0,00	0,00	0,00	0,00	0,00	0,00	0,00	0,00	0,00	0,00
R3	Taxas, multas e outras penalidades	220,00	0,00	41,23	0,00	41,23	0,00	0,00	0,00	41,23	0,00	0,00	0,00	0,00	18,74
	Taxas, multas e outras penalidades	220,00	0,00	41,23	0,00	41,23	0,00	0,00	0,00	41,23	0,00	0,00	0,00	0,00	18,74
	Taxas	160,00	0,00	37,00	0,00	37,00	0,00	0,00	0,00	37,00	0,00	0,00	0,00	0,00	23,13
	Taxas específicas das autarquias locais	160,00	0,00	37,00	0,00	37,00	0,00	0,00	0,00	37,00	0,00	0,00	0,00	0,00	23,13
	Outras	160,00	0,00	37,00	0,00	37,00	0,00	0,00	0,00	37,00	0,00	0,00	0,00	0,00	23,13
	Enrolamentos de Atestados/Declarações/Licenças	160,00	0,00	37,00	0,00	37,00	0,00	0,00	0,00	37,00	0,00	0,00	0,00	0,00	23,13
	Multas e outras penalidades	60,00	0,00	4,23	0,00	4,23	0,00	0,00	0,00	4,23	0,00	0,00	0,00	0,00	7,05
	Juros de mora	10,00	0,00	4,23	0,00	4,23	0,00	0,00	0,00	4,23	0,00	0,00	0,00	0,00	42,30
	Multas e penalidades diversas	50,00	0,00	0,00	0,00	0,00	0,00	0,00	0,00	0,00	0,00	0,00	0,00	0,00	0,00
R4	Rendimentos de propriedade	13 010,00	200,00	2 027,04	200,00	2 027,04	0,00	0,00	0,00	2 027,04	200,00	0,00	0,00	0,00	15,58
	Rendimentos de propriedade	13 010,00	200,00	2 027,04	200,00	2 027,04	0,00	0,00	0,00	2 027,04	200,00	0,00	0,00	0,00	15,58
	Juros - Sociedades financeiras	10,00	0,00	0,00	0,00	0,00	0,00	0,00	0,00	0,00	0,00	0,00	0,00	0,00	0,00
	Bancos e outras instituições financeiras	10,00	0,00	0,00	0,00	0,00	0,00	0,00	0,00	0,00	0,00	0,00	0,00	0,00	0,00
	Rendas	13 000,00	200,00	2 027,04	200,00	2 027,04	0,00	0,00	0,00	2 027,04	200,00	0,00	0,00	0,00	15,59
	Terenos	10 000,00	0,00	1 727,04	0,00	1 727,04	0,00	0,00	0,00	1 727,04	0,00	0,00	0,00	0,00	17,27
	Edifícios	3 000,00	200,00	300,00	200,00	300,00	0,00	0,00	0,00	300,00	200,00	0,00	0,00	0,00	10,00



DOCUMENTOS DE PRESTAÇÃO DE CONTAS

PERÍODO DE 1 DE JANEIRO A 15 DE OUTUBRO DE 2021

Documentos:

- ❖ Demonstração execução orçamental da receita
- ❖ Demonstração execução orçamental da despesa



Data inicial: 16/10/2021 Final: 31/12/2021

PAGAMENTOS

ORGÃO EXECUTIVO

[Handwritten signature]

[Handwritten signature] TTPB

ORGÃO DELIBERATIVO

[Handwritten signature] *[Handwritten signature]*



DOCUMENTOS DE PRESTAÇÃO DE CONTAS

PERÍODO DE 1 DE JANEIRO A 15 DE OUTUBRO DE 2021



Documentos:

- ❖ Operações de tesouraria
- ❖ Retenções



FREGUESIA DE GÓIS

Operações de Tesouraria

 TTPB
 2021



Data Inicial: 01/01/2021

Data Final: 31/12/2021

Código	Descrição	Saldo Inicial	Recebimentos	Pagamentos	Saldo
1701010000	Imposto de selo	0,00	0,00	0,00	0,00
1701020000	Segurança Social	0,00	0,00	0,00	0,00
1701030000	ADSE	0,00	0,00	0,00	0,00
1701040000	IRS	0,00	0,00	0,00	0,00
1701050000	CGA	0,00	0,00	0,00	0,00
1701060000	Cauções	7 847,61	0,00	0,00	7 847,61
		7 847,61	0,00	0,00	7 847,61



FREGUESIA DE GÓIS

Demonstração de Execução Orçamental da Despesa - NCP26

Classificação Inicial: 0000000000 Final: 999999999999

Data inicial: 16/10/2021 Final: 31/12/2021

Rubrica	Descrição	Despesas por pagar de períodos anteriores	Dotações corrigidas	Cativos	Descativos	Compromissos	Obrigações	Despesas pagas líquidas			Compromissos a transferir	Obrigações por pagar	Grau de Execução Orçamental	
								Períodos anteriores	Período corrente	Total			Períodos anteriores	Período corrente
0701110000	Ferramentas e utensílios	2 651,64	2 000,00	0,00	0,00	0,00	0,00	0,00	0,00	0,00	0,00	0,00	0,00	
0703000000	Bens de domínio público	8 619,70	10 000,00	0,00	0,00	-789,70	0,00	0,00	0,00	0,00	0,00	0,00	0,00	
0703010000	Terrenos e recursos naturais	8 619,70	10 000,00	0,00	0,00	-789,70	0,00	0,00	0,00	0,00	0,00	0,00	0,00	
0703010100	Arborizações	8 619,70	10 000,00	0,00	0,00	-789,70	0,00	0,00	0,00	0,00	0,00	0,00	0,00	
	Total Despesa de Capital:	21 131,19	63 500,00	0,00	0,00	-789,71	0,00	0,00	0,00	0,00	0,00	0,00	0,00	
	Total Administração Autárquica:	214 956,87	242 698,76	0,00	0,00	16 984,89	21 303,14	0,00	21 303,14	0,00	0,00	0,00	8,76	
	Total	214 956,87	242 698,76	0,00	0,00	16 984,89	21 303,14	0,00	21 303,14	0,00	0,00	0,00	8,76	

TTTB
Ano: 2021
M. M. M. M.



Demonstração de Execução Orçamental da Despesa - NCP26

Classificação Inicial: 0000000000 Final: 9999999999

Data inicial: 16/10/2021 Final: 31/12/2021

Ano: 2021

TTTB
 Gm Klu
 [Handwritten signatures]

Rubrica	Descrição	Despesas por pagar de períodos anteriores	Dotações corrigidas	Cativos	Descativos	Compromissos	Obrigações	Despesas pagas líquidas		Compromissos a transferir	Obrigações por pagar	Grau de Execução Orçamental	
								Períodos anteriores	Período corrente			Períodos anteriores	Período corrente
D4.1.2	Entidades do Setor Não Lucrativo	29 300,00	25 500,00	0,00	0,00	0,00	0,00	0,00	0,00	0,00	0,00	0,00	0,00
	Instituições sem fins lucrativos	29 300,00	25 500,00	0,00	0,00	0,00	0,00	0,00	0,00	0,00	0,00	0,00	0,00
0407000000	Instituições sem fins lucrativos	29 300,00	25 500,00	0,00	0,00	0,00	0,00	0,00	0,00	0,00	0,00	0,00	0,00
D4.1.3	Famílias	2 400,00	2 000,00	0,00	0,00	0,00	0,00	0,00	0,00	0,00	0,00	0,00	0,00
	Famílias	2 400,00	2 000,00	0,00	0,00	0,00	0,00	0,00	0,00	0,00	0,00	0,00	0,00
0408000000	Famílias	2 400,00	2 000,00	0,00	0,00	0,00	0,00	0,00	0,00	0,00	0,00	0,00	0,00
0408020000	Outras	2 400,00	2 000,00	0,00	0,00	0,00	0,00	0,00	0,00	0,00	0,00	0,00	0,00
0408020100	Subsídios de natalidade	2 400,00	2 000,00	0,00	0,00	0,00	0,00	0,00	0,00	0,00	0,00	0,00	0,00
D5	Outras Despesas Correntes	238,50	751,78	0,00	0,00	27,80	30,90	0,00	30,90	0,00	0,00	0,00	4,11
	Outras despesas correntes	238,50	751,78	0,00	0,00	27,80	30,90	0,00	30,90	0,00	0,00	0,00	4,11
0600000000	Diversas	238,50	751,78	0,00	0,00	27,80	30,90	0,00	30,90	0,00	0,00	0,00	4,11
0602000000	Outras	238,50	751,78	0,00	0,00	27,80	30,90	0,00	30,90	0,00	0,00	0,00	4,11
0602030000	Serviços bancários	238,50	250,00	0,00	0,00	27,80	30,90	0,00	30,90	0,00	0,00	0,00	12,30
0602030500	Outras	0,00	501,78	0,00	0,00	0,00	0,00	0,00	0,00	0,00	0,00	0,00	0,00
	Total Despesa Corrente:	193 825,58	179 188,78	0,00	0,00	17 774,60	21 303,14	0,00	21 303,14	0,00	0,00	0,00	11,89
D6	Despesa de Capital	21 131,19	63 500,00	0,00	0,00	-789,71	0,00	0,00	0,00	0,00	0,00	0,00	0,00
	Aquisição de bens de capital	21 131,19	63 500,00	0,00	0,00	-789,71	0,00	0,00	0,00	0,00	0,00	0,00	0,00
0700000000	Aquisição de bens de capital	21 131,19	63 500,00	0,00	0,00	-789,71	0,00	0,00	0,00	0,00	0,00	0,00	0,00
0701000000	Investimentos	12 511,49	53 500,00	0,00	0,00	-0,01	0,00	0,00	0,00	0,00	0,00	0,00	0,00
0701010000	Terrenos	0,00	1 000,00	0,00	0,00	0,00	0,00	0,00	0,00	0,00	0,00	0,00	0,00
0701020000	Habitagens	211,16	28 000,00	0,00	0,00	0,00	0,00	0,00	0,00	0,00	0,00	0,00	0,00
0701020300	Reparação e beneficiação	211,16	28 000,00	0,00	0,00	0,00	0,00	0,00	0,00	0,00	0,00	0,00	0,00
0701030000	Edifícios	0,00	11 000,00	0,00	0,00	0,00	0,00	0,00	0,00	0,00	0,00	0,00	0,00
0701030100	Instalações de serviços	0,00	11 000,00	0,00	0,00	0,00	0,00	0,00	0,00	0,00	0,00	0,00	0,00
0701040000	Construções diversas	7 290,79	6 500,00	0,00	0,00	-0,01	0,00	0,00	0,00	0,00	0,00	0,00	0,00
0701040100	Viadutos, arruamentos e obras complementares	7 290,79	4 000,00	0,00	0,00	-0,01	0,00	0,00	0,00	0,00	0,00	0,00	0,00
0701040500	Parques e jardins	0,00	1 000,00	0,00	0,00	0,00	0,00	0,00	0,00	0,00	0,00	0,00	0,00
0701040900	Viação rural	0,00	1 000,00	0,00	0,00	0,00	0,00	0,00	0,00	0,00	0,00	0,00	0,00
0701040900	Sinalização e trânsito	0,00	500,00	0,00	0,00	0,00	0,00	0,00	0,00	0,00	0,00	0,00	0,00
0701050000	Material de transporte	0,00	500,00	0,00	0,00	0,00	0,00	0,00	0,00	0,00	0,00	0,00	0,00
0701060200	Outro	0,00	500,00	0,00	0,00	0,00	0,00	0,00	0,00	0,00	0,00	0,00	0,00
0701060201	Material de transporte	0,00	500,00	0,00	0,00	0,00	0,00	0,00	0,00	0,00	0,00	0,00	0,00
0701070000	Equipamento de informática	1 894,20	2 000,00	0,00	0,00	0,00	0,00	0,00	0,00	0,00	0,00	0,00	0,00
0701080000	Software informático	553,59	1 500,00	0,00	0,00	0,00	0,00	0,00	0,00	0,00	0,00	0,00	0,00
0701080000	Equipamento administrativo	0,00	1 000,00	0,00	0,00	0,00	0,00	0,00	0,00	0,00	0,00	0,00	0,00



DOCUMENTOS DE PRESTAÇÃO DE CONTAS

ANO FINANCEIRO DE 2021

APROVAÇÃO	
Junta de Freguesia	Assembleia de Freguesia
Em reunião de <u>23/04/2022</u>	Em sessão de <u>13/05/2022</u>



TTTB
A
A

Modelo 2 — Relação Nominal de Responsáveis pela Execução Financeira e/ou Orçamental no Período de Relato

Período de Relato: 01-01-2021 a 31-12-2021

Nome	Órgão / Cargo	Período de Responsabilidade	Morada
Ana Paula Rodrigues Gonçalves	Presidente	01/01/2021 a 15/10/2021	Largo Francisco Inácio D. Nogueira, 3 3330-308, Góis
António Alberto Mota Soares	Secretário	01/01/2021 a 15/10/2021	Carvão 3330-242, Góis
António José da Rita Mourão	Tesoureiro	01/01/2021 a 15/10/2021	Av. Dr. Padre António Dinis, 61 3330-340, Góis
Pedro Manuel de Campos Dias Nogueira	Presidente	16/10/2021 a 31/12/2021	Rua José Bandeira, Bordoiro 3330-221, Góis



Handwritten signatures and initials in purple ink, including 'TTRB' and other illegible marks.

LISTAGEM DE DESPESAS

Listagem de despesas referentes a adjudicações do ano 2021, que executaram o orçamento de 2021, e que devido à falta de eleição da totalidade dos membros da Junta de Freguesia, apenas foram pagas em 2022.

Data	Valor	Descrição	Fornecedor/Cliente
30-11-2021	6 104,91 €	VENCIMENTOS 2021/11	Pessoal e membros da Junta
28-12-2021	41,34 €	Vencimentos 2021/12	A. Freguesia
28-12-2021	41,34 €	Vencimentos 2021/12	A. Freguesia
28-12-2021	41,34 €	Vencimentos 2021/12	A. Freguesia
28-12-2021	41,34 €	Vencimentos 2021/12	A. Freguesia
28-12-2021	41,34 €	Vencimentos 2021/12	A. Freguesia
28-12-2021	41,34 €	Vencimentos 2021/12	A. Freguesia
28-12-2021	13,78 €	Vencimentos 2021/12	A. Freguesia
28-12-2021	41,34 €	Vencimentos 2021/12	A. Freguesia
28-12-2021	27,56 €	Vencimentos 2021/12	A. Freguesia
28-12-2021	4 037,90 €	Vencimentos 2021/12	Pessoal e membros da Junta
30-12-2021	234,52 €	Gasolina	ARI-SER - Posto de Abastecimento e Madeiras, L.da
30-12-2021	192,16 €	Gasóleo	alves bandeira & c.ª, l.da
30-12-2021	313,65 €	Consultadoria - SNC-AP	Patrícia & Serra, Contabilidade e Gestão, Lda
30-12-2021	346,13 €	Contribuição da Entidade - CGA	Caixa Geral de Aposentações
30-12-2021	160,31 €	vENCIMENTOS 2021/11	Caixa Geral de Aposentações
30-12-2021	292,60 €	vENCIMENTOS 2021/11	I.G.Financeira da Segurança Social
30-12-2021	631,75 €	Contribuição da Entidade - Seg. Social	I.G.Financeira da Segurança Social
30-12-2021	71,67 €	Reembolso	ADSE
30-12-2021	142,34 €	vENCIMENTOS 2021/11	ADSE
30-12-2021	47,00 €	vENCIMENTOS 2021/11	AT Autoridade Tributária e Aduaneira
30-12-2021	222,04 €	Limpeza Fossa - Pego Escuro	APIN - Empresa Intermunicipal de Ambiente do Pinhal Interior, E.I.M., S.A.
30-12-2021	75,15 €	Manutenção de extintores	Beirafogo - Extintores e Assistência Técnica, L
30-12-2021	255,24 €	Fio Nylon	Moto Castanheira - Carlos Castanheira, Unipessoal,
30-12-2021	179,14 €	Contribuição da Entidade - CGA	Caixa Geral de Aposentações
30-12-2021	82,97 €	Vencimentos 2021/12	Caixa Geral de Aposentações
30-12-2021	315,88 €	Contribuição da Entidade - Seg. Social	I.G.Financeira da Segurança Social
30-12-2021	146,30 €	Vencimentos 2021/12	I.G.Financeira da Segurança Social
30-12-2021	71,17 €	Vencimentos 2021/12	ADSE
30-12-2021	39,00 €	Vencimentos 2021/12	AT Autoridade Tributária e Aduaneira
30-12-2021	388,46 €	Comunicações	Meo - Serv. de Comunicações e Multimédia, SA



Handwritten signatures and initials in purple ink, including the acronym 'TTPB'.

CARACTERIZAÇÃO DA ENTIDADE

8.1.1 IDENTIFICAÇÃO

Entidade: Freguesia de Gois

Sede: Rua 5 de outubro, N°2

Código postal: 3330-319 Gois

Telefone: 235 778 987

Email: jfgois@sapo.pt

NIF: 506 895 530

8.1.2 LEGISLAÇÃO APLICÁVEL

- ✦ Lei n.º 73/2013 de 3 de setembro, que estabelece o regime financeiro das autarquias locais;
- ✦ Lei n.º 75/2013 de 12 de Setembro, que estabelece o regime jurídico das autarquias locais;
- ✦ DL 54-A/99 de 22 de Fevereiro (Pocal)
- ✦ Restante legislação na área das autarquias locais.

8.1.3 ESTRUTURA ORGANIZACIONAL

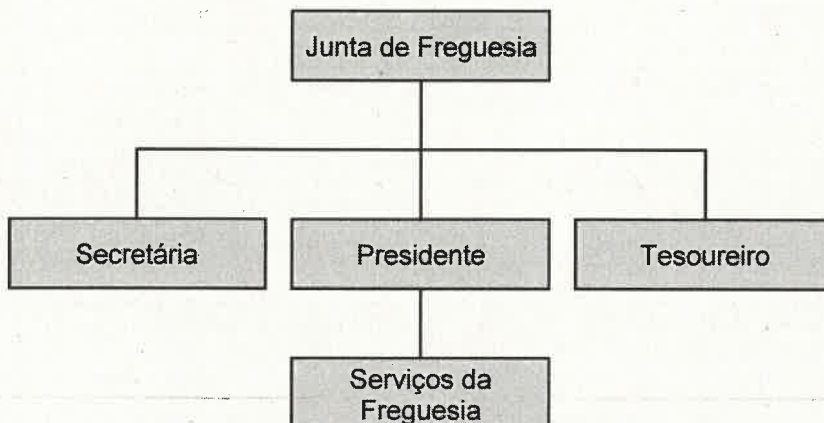



[Handwritten signatures and initials]
TTTB

8.1.4 ATRIBUIÇÕES E COMPETÊNCIAS

Atribuições da Freguesia - Lei 75/2013 de 12 de Setembro, artigo 7.º

“1 — Constituem atribuições da freguesia a promoção e salvaguarda dos interesses próprios das respetivas populações, em articulação com o município.

2 — As freguesias dispõem de atribuições designadamente nos seguintes domínios:

- a) Equipamento rural e urbano;*
- b) Abastecimento público;*
- c) Educação;*
- d) Cultura, tempos livres e desporto;*
- e) Cuidados primários de saúde;*
- f) Ação social;*
- g) Proteção civil;*
- h) Ambiente e salubridade;*
- i) Desenvolvimento;*
- j) Ordenamento urbano e rural;*
- k) Proteção da comunidade.*

3 — As atribuições das freguesias abrangem ainda o planeamento, a gestão e a realização de investimentos nos casos e nos termos previstos na lei.”



[Handwritten signature]
TTTB
[Handwritten initials]

Competências da Junta de Freguesia - Lei 75/2013 de 12 de Setembro, artigo 16.º

“1— Compete à Junta de Freguesia:

- a) Elaborar e submeter à aprovação da assembleia de freguesia as opções do plano e a proposta do orçamento, assim como as respetivas revisões;*
- b) Executar as opções do plano e o orçamento, assim como aprovar as suas alterações;*
- c) Adquirir, alienar ou onerar bens imóveis de valor até 220 vezes a remuneração mínima mensal garantida (RMMG) nas freguesias até 5000 eleitores, de valor até 300 vezes a RMMG nas freguesias com mais de 5000 eleitores e menos de 20 000 eleitores e de valor até 400 vezes a RMMG nas freguesias com mais de 20 000 eleitores;*
- d) Alienar em hasta pública, independentemente de autorização da assembleia de freguesia, bens imóveis de valor superior aos referidos na alínea anterior, desde que a alienação decorra da execução das opções do plano e a respetiva deliberação tenha sido aprovada por maioria de dois terços dos membros da assembleia de freguesia em efetividade de funções;*
- e) Elaborar e aprovar a norma de controlo interno, bem como o inventário dos bens, direitos e obrigações patrimoniais da freguesia e respetiva avaliação, e ainda os documentos de prestação de contas, a submeter à apreciação da assembleia de freguesia;*
- f) Executar, por empreitada ou administração direta, as obras que constem das opções do plano e tenham dotação orçamental adequada nos instrumentos de gestão previsional aprovados pela assembleia de freguesia;*
- g) Aprovar operações urbanísticas em imóveis integrados no domínio patrimonial privado da freguesia, após parecer prévio das entidades competentes;*
- h) Elaborar e submeter à aprovação da assembleia de freguesia os projetos de regulamentos externos da freguesia, bem como aprovar regulamentos internos;*
- i) Discutir e preparar com a câmara municipal contratos de delegação de competências e acordos de execução, nos termos previstos na presente lei;*
- j) Submeter à assembleia de freguesia, para efeitos de autorização, propostas de celebração de contratos de delegação de competências e de acordos de execução, bem como da respetiva resolução e, no caso de contratos de delegação de competências, revogação;*



TTTB
[Handwritten signatures and initials]

- k) *Discutir e preparar com as organizações de moradores protocolos de delegação de tarefas administrativas que não envolvam o exercício de poderes de autoridade;*
- l) *Submeter à assembleia de freguesia, para efeitos de autorização, propostas de celebração dos protocolos de delegação de tarefas administrativas previstos na alínea anterior;*
- m) *Discutir e preparar com instituições públicas, particulares e cooperativas que desenvolvam a sua atividade na circunscrição territorial da freguesia protocolos de colaboração, designadamente quando os respetivos equipamentos sejam propriedade da freguesia e se salvaguarde a sua utilização pela comunidade local;*
- n) *Submeter à assembleia de freguesia, para efeitos de autorização, propostas de celebração dos protocolos de colaboração referidos na alínea anterior;*
- o) *Deliberar sobre as formas de apoio a entidades e organismos legalmente existentes, nomeadamente com vista à execução de obras ou à realização de eventos de interesse para a freguesia, bem como à informação e defesa dos direitos dos cidadãos;*
- p) *Pronunciar-se sobre projetos de construção e de ocupação da via pública, sempre que tal lhe for requerido pela câmara municipal;*
- q) *Participar, nos termos acordados com a câmara municipal, no processo de elaboração dos planos municipais de ordenamento do território;*
- r) *Colaborar, nos termos acordados com a câmara municipal, na discussão pública dos planos municipais do ordenamento do território;*
- s) *Facultar a consulta pelos interessados dos planos municipais de ordenamento do território;*
- t) *Promover e executar projetos de intervenção comunitária nas áreas da ação social, cultura e desporto;*
- u) *Participar, em colaboração com instituições particulares de solidariedade social, em programas e iniciativas de ação social;*
- v) *Apoiar atividades de natureza social, cultural, educativa, desportiva, recreativa ou outra de interesse para a freguesia;*
- w) *Emitir parecer sobre a denominação das ruas e praças das localidades e das povoações;*
- x) *Prestar a outras entidades públicas toda a colaboração que lhe for solicitada, designadamente nos domínios da estatística e outros do interesse da população da freguesia;*



[Handwritten signature]
TTTB
[Handwritten initials]

- y) *Colaborar com a autoridade municipal de proteção civil na iminência ou ocorrência de acidente grave ou catástrofe;*
- z) *Promover a conservação de abrigos de passageiros existentes na freguesia;*
- aa) *Gerir, conservar e promover a limpeza de balneários, lavadouros e sanitários públicos;*
- bb) *Gerir e manter parques infantis públicos e equipamentos desportivos de âmbito local;*
- cc) *Conservar e promover a reparação de chafarizes e fontanários públicos;*
- dd) *Colocar e manter as placas toponímicas;*
- ee) *Conservar e reparar a sinalização vertical não iluminada instalada nas vias municipais;*
- ff) *Proceder à manutenção e conservação de caminhos, arruamentos e pavimentos pedonais;*
- gg) *Conceder terrenos, nos cemitérios propriedade da freguesia, para jazigos, mausoléus e sepulturas perpétuas;*
- hh) *Gerir, conservar e promover a limpeza dos cemitérios propriedade da freguesia;*
- ii) *Administrar e conservar o património da freguesia;*
- jj) *Elaborar e manter atualizado o cadastro dos bens móveis e imóveis propriedade da freguesia;*
- kk) *Adquirir e alienar bens móveis;*
- ll) *Declarar prescritos a favor da freguesia, após publicação de avisos, os jazigos, mausoléus ou outras obras, bem como sepulturas perpétuas instaladas nos cemitérios propriedade da freguesia, quando não sejam conhecidos os proprietários ou relativamente aos quais se mostre que, após notificação judicial, se mantém desinteresse na sua conservação e manutenção de forma inequívoca e duradoura;*
- mm) *Fornecer material de limpeza e de expediente às escolas do 1.º ciclo do ensino básico e aos estabelecimentos de educação pré-escolar;*
- nn) *Proceder ao registo e ao licenciamento de canídeos e gatídeos;*
- oo) *Proceder à administração ou à utilização de baldios sempre que não existam assembleias de compartes;*
- pp) *Executar, no âmbito da comissão recenseadora, as operações de recenseamento eleitoral, bem como desempenhar as funções que lhe sejam determinadas pelas leis eleitorais e dos referendos;*
- qq) *Lavrar termos de identidade e justificação administrativa;*
- rr) *Passar atestados;*
- ss) *Conhecer e tomar posição sobre os relatórios definitivos de ações tutelares ou de auditorias levadas a efeito aos órgãos ou serviços da freguesia;*



Handwritten signatures and initials in blue ink, including the acronym "TTRB" and a circled letter "B".

- tt) Dar cumprimento ao Estatuto do Direito de Oposição;*
- uu) Deliberar sobre a constituição e participação nas associações previstas no título V;*
- vv) Remeter ao Tribunal de Contas as contas da freguesia;*
- ww) Exercer os poderes funcionais e cumprir as diligências que lhe sejam determinadas pela assembleia de freguesia;*
- xx) Apresentar propostas à assembleia de freguesia sobre matérias da competência desta.*

2 — Compete também à junta de freguesia proceder à construção dos equipamentos referidos nas alíneas z) a cc) e hh) do número anterior quando os mesmos se destinem a integrar o respetivo património.

3 — Compete ainda à junta de freguesia o licenciamento das seguintes atividades:

- a) Venda ambulante de lotarias;*
- b) Arrumador de automóveis;*
- c) Atividades ruidosas de carácter temporário que respeitem a festas populares, romarias, feiras, arraiais e bailes.*

4 — A alienação de bens e valores artísticos do património da freguesia é objeto de legislação especial.”



Handwritten signature and initials in purple ink, including the acronym "TTRB" and several illegible signatures.

8.1.5 EXECUTIVO

Entre 01-01-2021 e 15-10-2021

Presidente: Ana Paula Rodrigues Gonçalves

Secretário: António Alberto Mota Soares

Tesoureiro: António José da Rita Mourão

Entre 16-10-2021 e 31-12-2021

Presidente: Pedro Manuel de Campos Dias Nogueira

8.1.6 ORGANIZAÇÃO CONTABILÍSTICA

SNC-AP

Software: Fresoft

8.1.7 OUTRA INFORMAÇÃO

À data de 31 de dezembro de 2021, **não existem** na Freguesia de Gois (concelho de Gois), quaisquer empréstimos contratualizados.



Handwritten signatures and initials in purple ink, including the acronym 'TTAB' and a large stylized signature.

RELATÓRIO DE GESTÃO

A Freguesia de Gois, em 2021 iniciou a sua gestão com um saldo de gerência transitado de 2020 no valor de 77.136,39 €, respeitando 69.488,78 € ao saldo de gerência orçamental e 7.647,61 € ao saldo de operações de tesouraria.

Até 31 de Dezembro de 2021, foram arrecadados **172.707,74 €** de receitas e realizadas despesas no valor de **126.622,45 €**.

Relativamente às operações de tesouraria, os seus fluxos de entrada foram de 200,00 € e os de saída nulos.

Assim, o saldo de gerência a 31 de Dezembro de 2021 situou-se nos 123.421,68 €, respeitando **115.574,07 €** à execução orçamental e 7.847,61 € a operações de tesouraria.



Handwritten signatures and initials in purple ink, including the acronym "TTTB" and a large stylized signature.

RECEITA

Receita arrecadada por capítulos



Gráfico n.º 1

Capítulo	Designação	Valor	% Valor da receita
01	Impostos diretos	13 779,29	7,98%
02	Impostos indirectos	578,00	0,33%
04	Taxas, multas e outras penalidades	243,38	0,14%
05	Rendimentos de propriedade	10 962,24	6,35%
06	Transferências correntes	115 061,94	66,62%
07	Venda de bens e serviços correntes	25 994,55	15,05%
08	Outras receitas correntes	1 047,00	0,61%
10	Transferências de capital	5 000,00	2,90%
15	Reposições não abatidas aos pagamentos	41,34	0,02%
TOTAL		172 707,74	100,00%

Quadro n.º 1

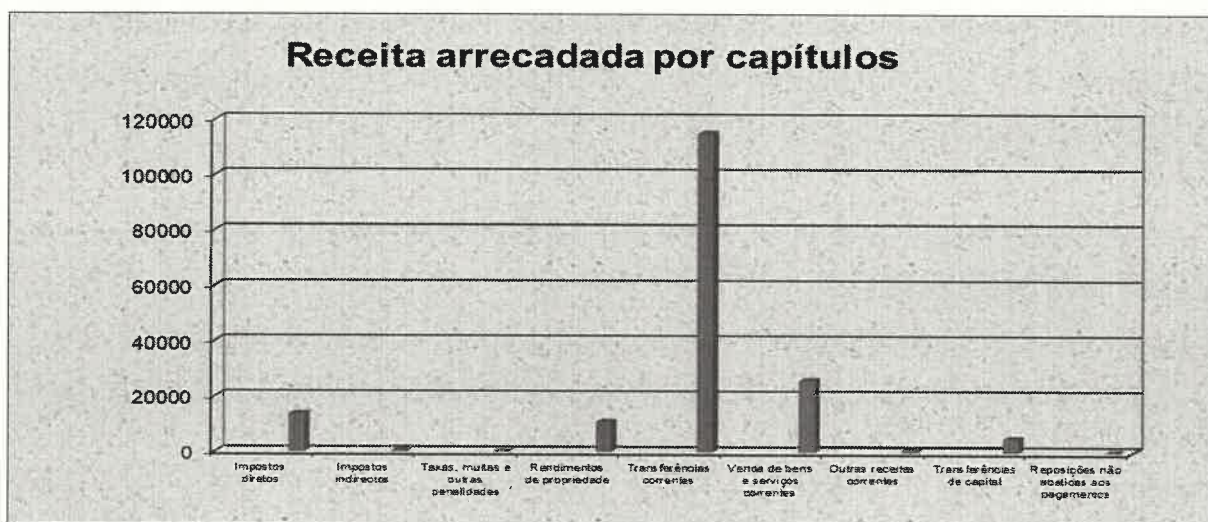

DOCUMENTOS DE PRESTAÇÃO DE CONTAS

Ano financeiro de 2021

Documentos:

- ❖ Resumo diário de tesouraria
- ❖ Extratos bancários
- ❖ Reconciliação bancária



Handwritten signatures and initials, including 'TTRB' and a circled 'B'.

DESPESA

Despesa realizada por agrupamentos



Gráfico n.º 2

Agrupamento	Designação	Valor	% Valor da despesa
01	Despesas com o pessoal	69 538,62	54,92%
02	Aquisição de bens e serviços correntes	30 914,49	24,41%
04	Transferências correntes	15 850,00	12,52%
06	Outras despesas correntes	148,60	0,12%
07	Aquisição de bens de capital	10 170,74	8,03%
08	Transferências de capital	0,00	0,00%
TOTAL		126 622,45	100,00%

Quadro n.º 2

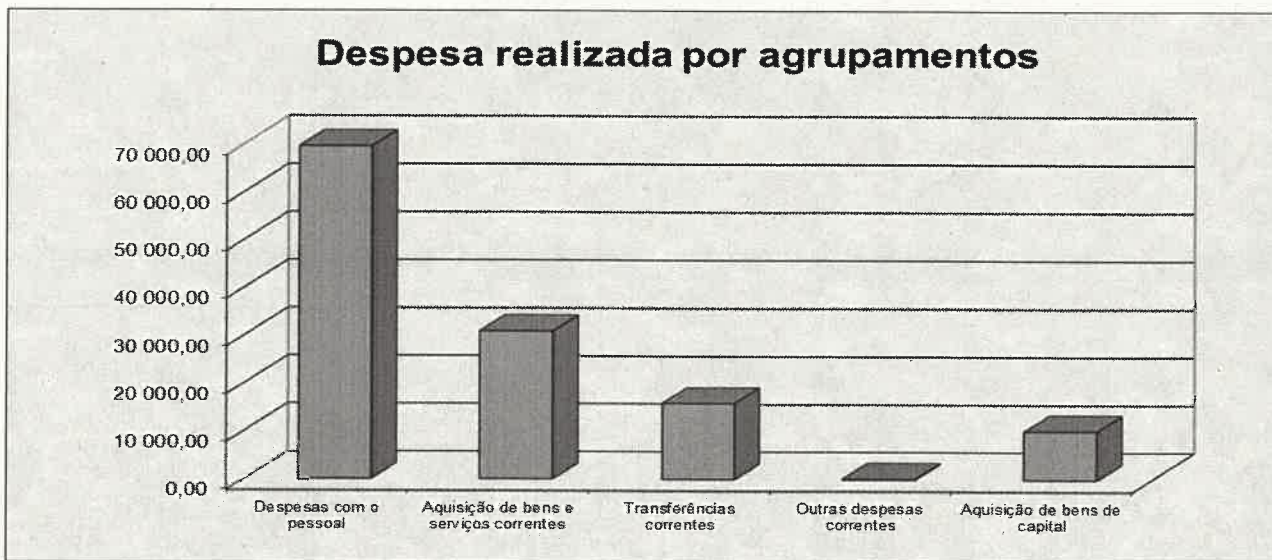

FREGUESIA DE GÓIS

RESUMO DIÁRIO TESOURARIA (SC-9)

Número: . Ano: 2021

Acumulado de 01/01/2021 a 31/12/2021

	Entrada do dia anterior	Entrada do dia	Soma	Saída do dia	Saldo para o dia seguinte
Caixa	31,93	4 182,00	4 213,93	4 213,93	0,00
Caixa Geral de Depósitos	68 158,13	171 298,37	239 456,50	128 420,04	111 036,46
Caixa de Crédito Agrícola	1 098,72	22 425,27	23 523,99	18 986,38	4 537,61
Caixa Crédito Agrícola - Cauções	7 847,61	0,00	7 847,61	0,00	7 847,61
TOTAL DE BANCOS	77 104,46	193 723,64	270 828,10	147 406,42	123 421,68
TOTAL DE DISPONIBILIDADES	77 136,39	197 905,64	275 042,03	151 620,35	123 421,68
DOCUMENTOS	0,00	0,00	0,00	0,00	0,00
MOVIMENTO TOTAL DE TESOURARIA	77 136,39	173 113,74	250 250,13	126 828,45	123 421,68
OPERAÇÕES ORÇAMENTAIS	69 488,78	172 913,74	242 402,52	126 828,45	115 574,07
OPERAÇÕES NÃO ORÇAMENTAIS	7 647,61	200,00	7 847,61	0,00	7 847,61

Saldo para o dia seguinte em numerário

em dinheiro	em cheques

Visto: . / . /

Pedro Manuel de Campos Dias Nogueira
Ass.:

	Ass.:

	Ass.:

Conferi



Modelo 12.1 — Síntese das Reconciliações Bancárias

De 01-01-2021 a 31-12-2021

Handwritten signatures and initials: TRB, B.

Banco	(1)	Número da Conta	(2)	Saldo certificado pela instituição	Operações em trânsito		Saldo Contabilístico
					A adicionar	A subtrair	
	(3)	(4)	(5)	(6) = (3) + (4) - (5)			
Equivalente de Caixa							
CAIXA GERAL DE DEPÓSITOS		PT5000350345000068233093		125 839,97	0,00	14 803,51	111 036,46
Caixa de Crédito Agrícola Mútuo Beira Centro		PT5000		4 692,90	0,00	155,29	4 537,61
CAIXA GERAL DE DEPÓSITOS		PT50004534534027590684981		0,00	0,00	0,00	7 847,61
Total de Equivalente de Caixa				130 532,87	0,00	14958,80	0,00
Caixa							
				0,00			0,00
Total de Caixa e Equivalente de Caixa				130 532,87	0,00	14 958,80	123 421,68



Freguesia de Góis

Reconciliação Bancária - Caixa Geral de Depósitos

Extracto N.º 13 de 01/12/2021 a 31/12/2021

Movimentos da Conta Corrente de Bancos Não Reconciliados com o Extracto Bancário

Saldo Inicial da Contabilidade: 112 704,06 €
Saldo Inicial no Extrato: 118 931,47 €

Data	Documento	Débito	Crédito	Descrição	Fornecedor/Cliente
20-09-2021	SC-5	0,00 €	122,50 €	Jantares (assembleia e colaboradores)	Pizzaria - Encosta da Seara, Lda
30-11-2021	SC6-	0,00 €	6 104,91 €	vENCIMENTOS 2021/11	
28-12-2021	SC-6	0,00 €	41,34 €	Vencimentos 2021/12	
28-12-2021	SC-6	0,00 €	41,34 €	Vencimentos 2021/12	
28-12-2021	SC-6	0,00 €	41,34 €	Vencimentos 2021/12	
28-12-2021	SC-6	0,00 €	41,34 €	Vencimentos 2021/12	
28-12-2021	SC-6	0,00 €	41,34 €	Vencimentos 2021/12	
28-12-2021	SC-6	0,00 €	41,34 €	Vencimentos 2021/12	
28-12-2021	SC-6	0,00 €	13,78 €	Vencimentos 2021/12	
28-12-2021	SC-6	0,00 €	41,34 €	Vencimentos 2021/12	
28-12-2021	SC-6	0,00 €	27,56 €	Vencimentos 2021/12	
28-12-2021	SC6-	0,00 €	4 037,90 €	Vencimentos 2021/12	
30-12-2021	SC-5	0,00 €	234,52 €	Gasolina	ARI-SER - Posto de Abastecimento e Madeiras, L.da
30-12-2021	SC-5	0,00 €	192,16 €	Gasóleo	alves bandeira & c.ª, l.da
30-12-2021	SC-5	0,00 €	313,65 €	Consultadoria - SNC-AP	Patrícia & Serra, Contabilidade e Gestão, Lda
30-12-2021	SC-5	0,00 €	346,13 €	Contribuição da Entidade - CGA	Caixa Geral de Aposentações
30-12-2021	SC-5	0,00 €	160,31 €	vENCIMENTOS 2021/11	Caixa Geral de Aposentações
30-12-2021	SC-5	0,00 €	292,60 €	vENCIMENTOS 2021/11	I.G.Financeira da Segurança Social
30-12-2021	SC-5	0,00 €	631,75 €	Contribuição da Entidade - Seg. Social	I.G.Financeira da Segurança Social
30-12-2021	SC-5	0,00 €	71,67 €	Reembolso	ADSE
30-12-2021	SC-5	0,00 €	142,34 €	vENCIMENTOS 2021/11	ADSE
30-12-2021	SC-5	0,00 €	47,00 €	vENCIMENTOS 2021/11	AT Autoridade Tributária e Aduaneira
30-12-2021	SC-5	0,00 €	222,04 €	Limpeza Fossa - Pego Escuro	APIN - Empresa Intermunicipal de Ambiente do Pinhal Interior, E.I.M., S.A.
30-12-2021	SC-5	0,00 €	75,15 €	Manutenção de extintores	Beirafogo - Extintores e Assistência Técnica, L
30-12-2021	SC-5	0,00 €	255,24 €	Fio Nylon	Moto Castanheira - Carlos Castanheira, Unipessoal,
30-12-2021	SC-5	0,00 €	179,14 €	Contribuição da Entidade - CGA	Caixa Geral de Aposentações
30-12-2021	SC-5	0,00 €	82,97 €	Vencimentos 2021/12	Caixa Geral de Aposentações
30-12-2021	SC-5	0,00 €	315,88 €	Contribuição da Entidade - Seg. Social	I.G.Financeira da Segurança Social
30-12-2021	SC-5	0,00 €	146,30 €	Vencimentos 2021/12	I.G.Financeira da Segurança Social
30-12-2021	SC-5	0,00 €	71,17 €	Vencimentos 2021/12	ADSE
30-12-2021	SC-5	0,00 €	39,00 €	Vencimentos 2021/12	AT Autoridade Tributária e Aduaneira
30-12-2021	SC-5	0,00 €	388,46 €	Comunicações	Meo - Serv. de Comunicações e Multimédia, SA
Total Não Reconciliado:		0,00 €	14 803,51 €		
Saldo Não Reconciliado:			14 803,51 €		
Saldo Final no Extrato:		125 839,97 €			
Saldo Final na Contabilidade:		111 036,46 €			

Transporte 0,00 € 0,00 €



Freguesia de Góis

Reconciliação Bancária - Caixa Geral de Depósitos

Extracto N.º 13 de 01/12/2021 a 31/12/2021

Movimentos da Conta Corrente de Bancos Não Reconciliados com o Extracto Bancário

Saldo Inicial da Contabilidade: 112 704,06 €

Saldo Inicial no Extrato: 118 931,47 €

Handwritten signatures and initials in purple ink, including 'TTRB' and a large signature.

Data	Documento	Débito	Crédito	Descrição	Fornecedor/Ciente
------	-----------	--------	---------	-----------	-------------------

Visto: - -

Pedro Manuel de Campos Dias Nogueira
Ass.: *[Signature]*

O Responsável Tesouraria
Ass.:

Conferi
Ass.:



[Handwritten signatures and initials]
 TTRB
 \$
 B

Agência 0105 CX ARGANIL-GOIS
 Tel. 235200440
 Fax 235200447

Exmo/a Senhor/a
 FREGUESIA GOIS

email: ARGANIL@CGD.PT

Referência CGD: 22000208121



Cliente 53537782 Extrato n.º 001/2022 Emissão 2022-01-01 Período 2021-12-01 a 2021-12-31 Pág 1/2

Depósitos à Ordem

CONTA EXTRACTO 0345.000682.330

IBAN PT50003503450000068233093

SWIFT/BIC CGDIPTPL

NIB 003503450000068233093

Moeda EUR

Data Mov.	Data Valor	Descrição	Valor	Saldo Contabilístico
		Saldo Anterior		118.931,47
2021-12-01	2021-12-01	TRF INST CONS NATU FL	811,14	119.742,61
2021-12-01	2021-12-01	TRF VANTAGE TOWERS S	400,00	120.142,61
2021-12-06	2021-12-06	TRF ON TOWER PORTUGAL	213,52	120.356,13
2021-12-06	2021-12-06	COM MANUTENCAO CONTA	-10,00	120.346,13
2021-12-08	2021-12-08	TRF INST EMP FORM PRO	2.106,30	122.452,43
2021-12-08	2021-12-08	TRF PT Portugal SGPS	250,00	122.702,43
2021-12-09	2021-12-09	SOCIEDAD DE E D R	-221,40	122.481,03
2021-12-13	2021-12-13	Fresoft Solucoes In	-86,10	122.394,93
2021-12-14	2021-12-14	TRF CM Imposto Municipi	3.445,04	125.839,97
		Saldo contabilístico		125.839,97
		Saldo disponível		125.839,97

De acordo com a legislação em vigor, a CGD confirma que os depósitos contratados são garantidos pelo Fundo de Garantia de Depósitos nos termos do Formulário de Informação do Depositante (FID) disponibilizado anualmente a todos os depositantes e permanentemente acessível nos balcões da CGD e em www.cgd.pt. A informação relativa às entidades e/ou depósitos que estão excluídos da garantia de reembolso de depósitos encontra-se detalhada nas Condições Gerais de Abertura de Conta e Prestação de Serviços. Poderá obter informações adicionais em www.fgd.pt.

Fim de Extrato



Freguesia de Góis

Reconciliação Bancária - Caixa de Crédito Agrícola

Extracto N.º 13 de 01/12/2021 a 31/12/2021

Movimentos da Conta Corrente de Bancos Não Reconciliados com o Extracto Bancário

Handwritten notes and signatures in purple ink, including 'TTB' and a signature.

Saldo Inicial da Contabilidade: 4 206,49 €
Saldo Inicial no Extrato: 4 361,78 €

Data	Documento	Débito	Crédito Descrição	Fornecedor/Cliente
24-06-2020	SC-5	0,00 €	29,34 € Areia e cimento	
29-07-2021	SC-5	0,00 €	125,95 € Botas	António José & Filhos, L.da
Total Não Reconciliado:		0,00 €	155,29 €	
Saldo Não Reconciliado:			155,29 €	
Saldo Final no Extrato:		4 692,90 €		
Saldo Final na Contabilidade:		4 537,61 €		

Visto: _____

Pedro Manuel de Campos Dias Nogueira
Ass.:

O Responsável Tesouraria
Ass.:

Conferi
Ass.:

Utilizador: ANA ISABEL DE CARVALHO MOURÃO | Empresa: FREGUESIA DE GOIS

Número de Conta: 40205178269

De: 15/10/2021

A: 31/12/2021

CONSULTA DE MOVIMENTOS

Data de Movimento	Data Valor	Descrição	Descritivo	Montante	Déb./ Créd.	Saldo Contabilístico
23/12/2021	23/12/2021	Dep.Numerário 357022807349		331,12 EUR	C	4.692,90 EUR
15/11/2021	15/11/2021	CHEQUE 9880795726		178,74 EUR	D	4.361,78 EUR
05/11/2021	05/11/2021	Pag. Cheque SICAM 7180795729		176,40 EUR	D	4.540,52 EUR
19/10/2021	19/10/2021	CHEQUE 6280795730		99,56 EUR	D	4.716,92 EUR
15/10/2021	15/10/2021	Pag. Cheque SICAM 1080795725		192,39 EUR	D	4.816,46 EUR
15/10/2021	15/10/2021	Dep.Numerário 288022677648		129,51 EUR	C	5.006,87 EUR
15/10/2021	15/10/2021	TRF. ANA MARIA BATISTA GONCALVES		795,00 EUR	D	4.879,36 EUR



creditoagricola.pt • 808 20 60 60*

Atendimento personalizado 24h/dia, 7 dias por semana

* Custo do 1º minuto da chamada: 0,07€ + IVA | Custo dos minutos seguintes: 0,0277€/min + IVA (dias úteis das 9h00 - 21h00) e 0,0084€/min + IVA (restantes horários) | Em alternativa poderá enviar mensagem, através do serviço CA Online ou contactar a sua Agência CA.



DOCUMENTOS DE PRESTAÇÃO DE CONTAS

Ano financeiro de 2021

Documentos:

- ❖ **Resumo dos fluxos de caixa**
- ❖ **Resumo das receitas e despesas**
- ❖ **Demonstração de desempenho orçamental**
- ❖ **Recebimentos detalhados**
- ❖ **Pagamentos detalhados**



FREGUESIA DE GÓIS

FLUXOS DE CAIXA - RESUMO

Data inicial: 01/01/2021 Final: 31/12/2021

Ano: 2021

RECEBIMENTOS		PAGAMENTOS	
Saldo da gerência anterior		77 136,39	126 622,45
Execução orçamental	69 488,78	Despesas orçamentais	116 451,71
Operações de Tesouraria	7 647,61	Correntes	10 170,74
Receitas orçamentais	172 707,74	Operações de Tesouraria	0,00
Correntes	167 666,40	Saldo para a gerência seguinte	123 421,68
Capitais	5 000,00	Execução orçamental	115 574,07
Outras Receitas	41,34	Operações de Tesouraria	7 847,61
Operações de Tesouraria	200,00	Total	250 044,13
Total	250 044,13		

ORGÃO EXECUTIVO



ORGÃO DELIBERATIVO





FREGUESIA DE GÓIS

Resumo das Receitas e Despesas

Valor Pago/Cobrado a 31-12-2021

[Handwritten signature] TTRB
Ano: 2021
[Handwritten initials]

Receitas			Despesas				
	Valor	%		Valor	%		
Receitas Correntes			Despesas Correntes				
01	Impostos directos	13 779,29	5,69	01	Despesas com o pessoal	69 538,62	54,92
02	Impostos indirectos	578,00	0,24	02	Aquisição de bens e serviços	30 914,49	24,41
04	Taxas, multas e outras penalidades	243,38	0,10	03	Juros e outros encargos	0,00	0,00
05	Rendimentos da propriedade	10 962,24	4,53	04	Transferências correntes	15 850,00	12,52
06	Transferências correntes	115 061,94	47,51	05	Subsídios	0,00	0,00
07	Venda de bens e serviços correntes	25 994,55	10,73	06	Outras despesas correntes	148,60	0,12
08	Outras receitas correntes	1 047,00	0,43				
Total das Receitas Correntes				Total das Despesas Correntes			
		167 666,40	69,23			116 451,71	91,97
Receitas de Capital			Despesas de Capital				
09	Venda de bens de investimento	0,00	0,00	07	Aquisição de bens de capital	10 170,74	8,03
10	Transferências de capital	5 000,00	2,06	08	Transferências de capital	0,00	0,00
11	Activos financeiros	0,00	0,00	09	Activos financeiros	0,00	0,00
12	Passivos financeiros	0,00	0,00	10	Passivos financeiros	0,00	0,00
13	Outras receitas de capital	0,00	0,00	11	Outras despesas de capital	0,00	0,00
15	Reposições não abatidas nos pagamentos	41,34	0,02				
16	Saldo da gerência anterior	69 488,78	28,69				
Total das Receitas de Capital				Total das Despesas de Capital			
		74 530,12	30,77			10 170,74	8,03
Total das Receitas				Total das Despesas			
		242 196,52	100,00			126 622,45	100,00



Data inicial: 01/01/2021 Final: 31/12/2021

RECEBIMENTOS

Saldo da gerência anterior		77 136,39
Execução orçamental	69 488,78	
Operações de Tesouraria	7 647,61	
Receitas Orçamentais		172 707,74
Correntes	167 666,40	
0102020100 - IMI - Rústico	11 729,55	
0102020200 - IMI - Urbano	2 049,74	
0202060400 - Canídeos	578,00	
0401239901 - Emolumentos de Atestados/Declarações/Licenças	201,00	
0402010000 - Juros de mora	19,88	
0402990000 - Multas e penalidades diversas	22,50	
0510010000 - Terrenos	10 362,24	
0510040000 - Edifícios	600,00	
0603010400 - Fundo de Financiamento das Freguesias	97 072,00	
0603010500 - Acréscimo FFF. Lei 73/2013, artº 38, nº 8	6 134,00	
0603019901 - Reembolsos CEI/CEI+	11 747,26	
0605010100 - Câmara Municipal de Góis	108,68	
0701990100 - Material lenhoso	25 994,55	
0801999900 - Diversas	1 047,00	
Capital	5 000,00	
1005010100 - Câmara Municipal de Góis	5 000,00	
Outras Receitas		172 707,74
1501010000 - Reposições não abatidas nos pagamentos	41,34	
Operações de tesouraria		172 707,74
1701060000 - Cauções	200,00	
Total		250 044,13

ORGÃO EXECUTIVO

ORGÃO DELIBERATIVO



FREGUESIA DE GÓIS

FLUXOS DE CAIXA

Ano: 2021

Data inicial: 01/01/2021 Final: 31/12/2021

PAGAMENTOS			
Despesas Orçamentais			126 622,45
Correntes		116 451,71	
010000.0101010000 - Titulares de órgãos de soberania e membros de órgãos autárquicos	8 054,38		
010000.0101040100 - Pessoal em funções	24 534,55		
010000.0101090100 - Bolsas CEI / CEI+	14 407,65		
010000.0101130000 - Subsídio de refeição	6 563,52		
010000.0101140000 - Subsídio de férias e de Natal	4 066,26		
010000.0102040000 - Ajudas de custo	864,08		
010000.0102050000 - Abono para falhas	949,19		
010000.0102130300 - Senhas de presença na Assembleia Freguesia	550,80		
010000.0103010000 - Encargos com a saúde	1 209,66		
010000.0103050100 - ADSE	128,84		
010000.0103050201 - CGA	2 483,78		
010000.0103050202 - Segurança social	4 422,30		
010000.0103090100 - Seguro do Pessoal (acidentes e doença)	1 303,61		
010000.0201010000 - Matérias-primas e subsidiárias	116,12		
010000.0201020100 - Gasolina	1 915,13		
010000.0201020200 - Gasóleo	1 843,16		
010000.0201029900 - Outros	33,18		
010000.0201040000 - Limpeza e higiene	510,33		
010000.0201070000 - Vestuário e artigos pessoais	1 378,99		
010000.0201080000 - Material de escritório	362,03		
010000.0201120000 - Material de transporte - Peças	491,45		
010000.0201150000 - Prémios, condecorações e ofertas	2 315,83		
010000.0201210000 - Outros bens	4 377,92		
010000.0202010100 - Água	347,05		
010000.0202010200 - Electricidade	919,97		
010000.0202030000 - Conservação de bens	3 737,71		
010000.0202090000 - Comunicações	2 000,07		
010000.0202120000 - Seguros	680,45		
010000.0202140000 - Estudos, pareceres, projectos e consultadoria	815,25		
010000.0202170000 - Publicidade	3 170,90		
010000.0202190000 - Assistência técnica	2 509,20		
010000.0202240000 - Encargos de cobrança de receitas	421,18		
010000.0202250000 - Outros serviços	2 968,57		



DOCUMENTOS DE PRESTAÇÃO DE CONTAS

Ano financeiro de 2021

Documentos:

- ❖ Demonstração execução orçamental da receita
- ❖ Demonstração execução orçamental da despesa



FREGUESIA DE GÓIS

FLUXOS DE CAIXA

[Handwritten signature]
TTRB
Ano: 2021

Data inicial: 01/01/2021 Final: 31/12/2021

PAGAMENTOS			
010000.0407010000 - Instituições sem fins lucrativos	14 650,00		
010000.0408020100 - Subsídios de natalidade	1 200,00		
010000.0602030400 - Serviços bancários	148,60		
Capital		10 170,74	
010000.0701020300 - Reparação e beneficiação	105,58		
010000.0701040100 - Viadutos, arruamentos e obras complementares	3 645,39		
010000.0701070000 - Equipamento de informática	947,10		
010000.0701080000 - Software Informático	276,75		
010000.0701110000 - Ferramentas e utensílios	1 280,92		
010000.0703010100 - Arborizações	3 915,00		
Saldo para gerência seguinte			123 421,68
Execução orçamental		115 574,07	
Operações de Tesouraria		7 847,61	
	Total		250 044,13

ORGÃO EXECUTIVO
[Handwritten signature]
TTRB

ORGÃO DELIBERATIVO
[Handwritten signature]



FREGUESIA DE GÓIS

Demonstração de Execução Orçamental da Receita - NCP26

Ano: 2021

Classificação Inicial: 0000000000 Final: 9999999999

Data Inicial: 01/01/2021 Final: 31/12/2021

Rubrica	Descrição	Previsões Corrigidas	Receitas por cobrar de períodos anteriores	Receitas liquidadas	Liquidações anuladas	Receitas cobradas brutas	Reembolsos e Restituições		Receitas cobradas líquidas			Receitas por cobrar no final do período	Grau de Execução Orçamental		
							Emitidos	Pagos	Períodos anteriores	Período corrente	Total		Períodos Anteriores	Período Corrente	
Receita Corrente															
R1	Receita Fiscal	12 610,00	0,00	14 363,29	6,00	14 363,29	6,00	6,00	0,00	14 367,29	14 367,29	0,00	0,00	113,86	
R1.1	Impostos diretos	11 970,00	0,00	13 779,29	0,00	13 779,29	0,00	0,00	0,00	13 779,29	13 779,29	0,00	0,00	115,12	
	Impostos diretos	11 970,00	0,00	13 779,29	0,00	13 779,29	0,00	0,00	0,00	13 779,29	13 779,29	0,00	0,00	115,12	
	Outros	11 970,00	0,00	13 779,29	0,00	13 779,29	0,00	0,00	0,00	13 779,29	13 779,29	0,00	0,00	115,12	
	Contribuição Autárquica	11 970,00	0,00	13 779,29	0,00	13 779,29	0,00	0,00	0,00	13 779,29	13 779,29	0,00	0,00	115,12	
	IMI - Rústico	11 330,00	0,00	11 729,55	0,00	11 729,55	0,00	0,00	0,00	11 729,55	11 729,55	0,00	0,00	103,53	
	IMI - Urbano	640,00	0,00	2 049,74	0,00	2 049,74	0,00	0,00	0,00	2 049,74	2 049,74	0,00	0,00	320,27	
R1.2	Impostos indiretos	640,00	0,00	584,00	6,00	584,00	6,00	6,00	0,00	578,00	578,00	0,00	0,00	90,31	
	Impostos indiretos	640,00	0,00	584,00	6,00	584,00	6,00	6,00	0,00	578,00	578,00	0,00	0,00	90,31	
	Outros	640,00	0,00	584,00	6,00	584,00	6,00	6,00	0,00	578,00	578,00	0,00	0,00	90,31	
	Impostos indiretos específicos das autarquias locais	640,00	0,00	584,00	6,00	584,00	6,00	6,00	0,00	578,00	578,00	0,00	0,00	90,31	
	Candeeiros	640,00	0,00	584,00	6,00	584,00	6,00	6,00	0,00	578,00	578,00	0,00	0,00	90,31	
R2	Contribuições para sistemas de proteção social e subsistemas de saúde	0,00	0,00	0,00	0,00	0,00	0,00	0,00	0,00	0,00	0,00	0,00	0,00	0,00	
R3	Taxas, multas e outras penalidades	220,00	0,00	243,36	0,00	243,36	0,00	0,00	0,00	243,36	243,36	0,00	0,00	110,63	
	Taxas, multas e outras penalidades	220,00	0,00	243,36	0,00	243,36	0,00	0,00	0,00	243,36	243,36	0,00	0,00	110,63	
	Taxas	160,00	0,00	201,00	0,00	201,00	0,00	0,00	0,00	201,00	201,00	0,00	0,00	125,63	
	Taxas específicas das autarquias locais	160,00	0,00	201,00	0,00	201,00	0,00	0,00	0,00	201,00	201,00	0,00	0,00	125,63	
	Outras	160,00	0,00	201,00	0,00	201,00	0,00	0,00	0,00	201,00	201,00	0,00	0,00	125,63	
	Emolumentos de Atestados/Declarações/Licenças	160,00	0,00	201,00	0,00	201,00	0,00	0,00	0,00	201,00	201,00	0,00	0,00	125,63	
	Multas e outras penalidades	60,00	0,00	42,36	0,00	42,36	0,00	0,00	0,00	42,36	42,36	0,00	0,00	70,63	
	Juros de mora	10,00	0,00	19,88	0,00	19,88	0,00	0,00	0,00	19,88	19,88	0,00	0,00	198,80	
	Multas e penalidades diversas	50,00	0,00	22,50	0,00	22,50	0,00	0,00	0,00	22,50	22,50	0,00	0,00	45,00	
R4	Rendimentos de propriedade	13 010,00	0,00	11 162,24	200,00	11 162,24	200,00	200,00	0,00	10 962,24	10 962,24	0,00	0,00	84,26	
	Rendimentos da propriedade	13 010,00	0,00	11 162,24	200,00	11 162,24	200,00	200,00	0,00	10 962,24	10 962,24	0,00	0,00	84,26	
	Juros - Sociedades financeiras	10,00	0,00	0,00	0,00	0,00	0,00	0,00	0,00	0,00	0,00	0,00	0,00	0,00	
	Bancos e outras instituições financeiras	10,00	0,00	0,00	0,00	0,00	0,00	0,00	0,00	0,00	0,00	0,00	0,00	0,00	
	Rendas	13 000,00	0,00	11 162,24	200,00	11 162,24	200,00	200,00	0,00	10 962,24	10 962,24	0,00	0,00	84,32	
	Terenos	10 000,00	0,00	10 362,24	0,00	10 362,24	0,00	0,00	0,00	10 362,24	10 362,24	0,00	0,00	103,62	
	Edifícios	3 000,00	0,00	800,00	200,00	800,00	200,00	200,00	0,00	600,00	600,00	0,00	0,00	20,00	



FREGUESIA DE GÓIS

Demonstração de Execução Orçamental da Receita - NCP26

Ano: 2021

Classificação Inicial: 0000000000 Final: 9999999999

Data inicial: 01/01/2021 Final: 31/12/2021

Rubrica	Descrição	Previsões Corrigidas	Receitas por cobrar de períodos anteriores	Receitas liquidadas	Liquidações anuladas	Receitas brutas cobradas	Reembolsos e Restituições		Receitas cobradas líquidas			Receitas por cobrar no final do período	Grau de Execução Orçamental		
							Emitidos	Pagos	Períodos anteriores	Período corrente	Total		Períodos Anteriores	Período Corrente	
R5	Transferências e subsídios correntes	134 270,00	0,00	115 061,94	0,00	115 061,94	0,00	0,00	0,00	115 061,94	115 061,94	0,00	0,00	85,68	0,00
R5.1	Transferências Correntes	134 270,00	0,00	115 061,94	0,00	115 061,94	0,00	0,00	0,00	115 061,94	115 061,94	0,00	0,00	85,68	0,00
R5.1.1	Administrações Públicas	130 057,00	0,00	115 061,94	0,00	115 061,94	0,00	0,00	0,00	115 061,94	115 061,94	0,00	0,00	88,47	0,00
R5.1.1.1	Administração Central - Estado Português	115 844,00	0,00	114 953,26	0,00	114 953,26	0,00	0,00	0,00	114 953,26	114 953,26	0,00	0,00	99,23	0,00
0603010000	Estado	115 844,00	0,00	114 953,26	0,00	114 953,26	0,00	0,00	0,00	114 953,26	114 953,26	0,00	0,00	99,23	0,00
0603010400	Fundo de Financiamento das Freguesias	95 028,00	0,00	97 072,00	0,00	97 072,00	0,00	0,00	0,00	97 072,00	97 072,00	0,00	0,00	102,15	0,00
0603010500	Acréscimo FFF, Lei 73/2013, artº 38, nº 8	8 178,00	0,00	6 134,00	0,00	6 134,00	0,00	0,00	0,00	6 134,00	6 134,00	0,00	0,00	75,01	0,00
0603019900	Outras	12 638,00	0,00	11 747,26	0,00	11 747,26	0,00	0,00	0,00	11 747,26	11 747,26	0,00	0,00	92,95	0,00
0603019901	Reembolsos CEI/CEI+	12 638,00	0,00	11 747,26	0,00	11 747,26	0,00	0,00	0,00	11 747,26	11 747,26	0,00	0,00	92,95	0,00
R5.1.1.2	Administração Central - Outras Entidades	0,00	0,00	0,00	0,00	0,00	0,00	0,00	0,00	0,00	0,00	0,00	0,00	0,00	0,00
R5.1.1.3	Segurança Social	0,00	0,00	0,00	0,00	0,00	0,00	0,00	0,00	0,00	0,00	0,00	0,00	0,00	0,00
R5.1.1.4	Administração Regional	0,00	0,00	0,00	0,00	0,00	0,00	0,00	0,00	0,00	0,00	0,00	0,00	0,00	0,00
R5.1.1.5	Administração Local	14 213,00	0,00	108,68	0,00	108,68	0,00	0,00	0,00	108,68	108,68	0,00	0,00	0,76	0,00
0605000000	Administração local	14 213,00	0,00	108,68	0,00	108,68	0,00	0,00	0,00	108,68	108,68	0,00	0,00	0,76	0,00
0605010000	Continente	14 213,00	0,00	108,68	0,00	108,68	0,00	0,00	0,00	108,68	108,68	0,00	0,00	0,76	0,00
0605010100	Câmara Municipal de Góis	10 000,00	0,00	108,68	0,00	108,68	0,00	0,00	0,00	108,68	108,68	0,00	0,00	1,09	0,00
0605010200	Freguesia VN Ceira - reembolso CEI+	4 213,00	0,00	0,00	0,00	0,00	0,00	0,00	0,00	0,00	0,00	0,00	0,00	0,00	0,00
R5.1.2	Exterior - U E	0,00	0,00	0,00	0,00	0,00	0,00	0,00	0,00	0,00	0,00	0,00	0,00	0,00	0,00
R5.1.3	Outras	4 213,00	0,00	0,00	0,00	0,00	0,00	0,00	0,00	0,00	0,00	0,00	0,00	0,00	0,00
0607000000	Instituições sem fins lucrativos	4 213,00	0,00	0,00	0,00	0,00	0,00	0,00	0,00	0,00	0,00	0,00	0,00	0,00	0,00
0607010000	Instituições sem fins lucrativos	4 213,00	0,00	0,00	0,00	0,00	0,00	0,00	0,00	0,00	0,00	0,00	0,00	0,00	0,00
0607010100	Santa Casa Misericórdia - reembolso CEI+	4 213,00	0,00	0,00	0,00	0,00	0,00	0,00	0,00	0,00	0,00	0,00	0,00	0,00	0,00
R5.2	Subsídios correntes	0,00	0,00	0,00	0,00	0,00	0,00	0,00	0,00	0,00	0,00	0,00	0,00	0,00	0,00
R6	Venda de bens e serviços	7 500,00	0,00	25 994,55	0,00	25 994,55	0,00	0,00	0,00	25 994,55	25 994,55	0,00	0,00	346,58	0,00
0700000000	Venda de bens e serviços correntes	7 500,00	0,00	25 994,55	0,00	25 994,55	0,00	0,00	0,00	25 994,55	25 994,55	0,00	0,00	346,58	0,00
0701000000	Venda de bens	7 500,00	0,00	25 994,55	0,00	25 994,55	0,00	0,00	0,00	25 994,55	25 994,55	0,00	0,00	346,58	0,00
0701990000	Outros	7 500,00	0,00	25 994,55	0,00	25 994,55	0,00	0,00	0,00	25 994,55	25 994,55	0,00	0,00	346,58	0,00
0701990100	Material lenhoso	7 500,00	0,00	25 994,55	0,00	25 994,55	0,00	0,00	0,00	25 994,55	25 994,55	0,00	0,00	346,58	0,00
R7	Outras receitas correntes	500,00	0,00	1 047,00	0,00	1 047,00	0,00	0,00	0,00	1 047,00	1 047,00	0,00	0,00	209,40	0,00
0801000000	Outras	500,00	0,00	1 047,00	0,00	1 047,00	0,00	0,00	0,00	1 047,00	1 047,00	0,00	0,00	209,40	0,00
0801990000	Outras	500,00	0,00	1 047,00	0,00	1 047,00	0,00	0,00	0,00	1 047,00	1 047,00	0,00	0,00	209,40	0,00



FREGUESIA DE GÓIS

Demonstração de Execução Orçamental da Receita - NCP26

Ano: 2021

Classificação Inicial: 0000000000 Final: 9999999999

Data inicial: 01/01/2021 Final: 31/12/2021

Rubrica	Descrição	Previsões Corrigidas	Receitas por cobrar de períodos anteriores	Receitas liquidadas	Liquidações anuladas	Receitas cobradas brutas	Reembolsos e Restituições		Receitas cobradas líquidas			Receitas por cobrar no final do período	Grau de Execução Orçamental	
							Emittidos	Pagos	Períodos anteriores	Período corrente	Total		Períodos Anteriores	Período Corrente
0801999000	Diversas	500,00	0,00	1.047,00	0,00	1.047,00	0,00	0,00	0,00	1.047,00	0,00	0,00	0,00	209,40
	Receta de Capital	168.110,00	0,00	167.872,40	206,00	167.872,40	206,00	206,00	0,00	167.866,40	167.866,40	0,00	0,00	99,74
R8	Venda de bens de investimento	0,00	0,00	0,00	0,00	0,00	0,00	0,00	0,00	0,00	0,00	0,00	0,00	0,00
R9	Transferências e subsídios de capital	5.000,00	0,00	5.000,00	0,00	5.000,00	0,00	0,00	0,00	5.000,00	5.000,00	0,00	0,00	100,00
R9.1	Transferências de Capital	5.000,00	0,00	5.000,00	0,00	5.000,00	0,00	0,00	0,00	5.000,00	5.000,00	0,00	0,00	100,00
R9.1.1	Administrações Públicas	5.000,00	0,00	5.000,00	0,00	5.000,00	0,00	0,00	0,00	5.000,00	5.000,00	0,00	0,00	100,00
R9.1.1.1	Administração Central - Estado Português	0,00	0,00	0,00	0,00	0,00	0,00	0,00	0,00	0,00	0,00	0,00	0,00	0,00
R9.1.1.2	Administração Central - Outras Entidades	0,00	0,00	0,00	0,00	0,00	0,00	0,00	0,00	0,00	0,00	0,00	0,00	0,00
R9.1.1.3	Segurança Social	0,00	0,00	0,00	0,00	0,00	0,00	0,00	0,00	0,00	0,00	0,00	0,00	0,00
R9.1.1.4	Administração Regional	0,00	0,00	0,00	0,00	0,00	0,00	0,00	0,00	0,00	0,00	0,00	0,00	0,00
R9.1.1.5	Administração Local	0,00	0,00	0,00	0,00	0,00	0,00	0,00	0,00	0,00	0,00	0,00	0,00	0,00
	1005000000 Administração local	5.000,00	0,00	5.000,00	0,00	5.000,00	0,00	0,00	0,00	5.000,00	5.000,00	0,00	0,00	100,00
	1005010000 Continente	5.000,00	0,00	5.000,00	0,00	5.000,00	0,00	0,00	0,00	5.000,00	5.000,00	0,00	0,00	100,00
	1005010100 Câmara Municipal de Góis	5.000,00	0,00	5.000,00	0,00	5.000,00	0,00	0,00	0,00	5.000,00	5.000,00	0,00	0,00	100,00
R9.1.2	Exterior - U E	0,00	0,00	0,00	0,00	0,00	0,00	0,00	0,00	0,00	0,00	0,00	0,00	0,00
R9.1.3	Outras	0,00	0,00	0,00	0,00	0,00	0,00	0,00	0,00	0,00	0,00	0,00	0,00	0,00
R9.2	Subsídios de capital	0,00	0,00	0,00	0,00	0,00	0,00	0,00	0,00	0,00	0,00	0,00	0,00	0,00
R10	Outras receitas de capital	0,00	0,00	0,00	0,00	0,00	0,00	0,00	0,00	0,00	0,00	0,00	0,00	0,00
R12	Receita com ativos financeiros	0,00	0,00	0,00	0,00	0,00	0,00	0,00	0,00	0,00	0,00	0,00	0,00	0,00
R13	Receita com passivos financeiros	0,00	0,00	0,00	0,00	0,00	0,00	0,00	0,00	0,00	0,00	0,00	0,00	0,00
	Total Receita de Capital:	5.000,00	0,00	5.000,00	0,00	5.000,00	0,00	0,00	0,00	5.000,00	5.000,00	0,00	0,00	100,00
R11	Reposições não abatidas aos pagamentos	100,00	0,00	41,34	0,00	41,34	0,00	0,00	0,00	41,34	41,34	0,00	0,00	41,34
	1500000000 Reposições não abatidas nos pagamentos	100,00	0,00	41,34	0,00	41,34	0,00	0,00	0,00	41,34	41,34	0,00	0,00	41,34
	1501000000 Reposições não abatidas nos pagamentos	100,00	0,00	41,34	0,00	41,34	0,00	0,00	0,00	41,34	41,34	0,00	0,00	41,34
	1501010000 Reposições não abatidas nos pagamentos	100,00	0,00	41,34	0,00	41,34	0,00	0,00	0,00	41,34	41,34	0,00	0,00	41,34
	Saldo da gerência anterior	69.488,78	0,00	69.488,78	0,00	69.488,78	0,00	0,00	0,00	69.488,78	69.488,78	0,00	0,00	100,00
	1600000000 Saldo da gerência anterior	69.488,78	0,00	69.488,78	0,00	69.488,78	0,00	0,00	0,00	69.488,78	69.488,78	0,00	0,00	100,00
	1601000000 Saldo orçamental	69.488,78	0,00	69.488,78	0,00	69.488,78	0,00	0,00	0,00	69.488,78	69.488,78	0,00	0,00	100,00
	1601010000 Na posse do serviço	69.488,78	0,00	69.488,78	0,00	69.488,78	0,00	0,00	0,00	69.488,78	69.488,78	0,00	0,00	100,00
	Saldo de gerência orçamental do ano anterior	69.488,78	0,00	69.488,78	0,00	69.488,78	0,00	0,00	0,00	69.488,78	69.488,78	0,00	0,00	100,00

Handwritten signatures and initials:

- Top right: *[Signature]*
- Middle right: *[Signature]*
- Bottom right: *[Signature]*
- Bottom right: *[Signature]*
- Bottom right: *[Signature]*



FREGUESIA DE GÓIS

Demonstração de Execução Orçamental da Receita - NCP26

Classificação Inicial: 0000000000 Final: 9999999999

Data inicial: 01/01/2021 Final: 31/12/2021

Ano: 2021

Rubrica	Descrição	Previsões Corrigidas	Receitas por cobrar de períodos anteriores	Receitas liquidadas	Liquidações anuladas	Receitas cobradas brutas	Reembolsos e Resituições		Receitas cobradas líquidas			Receitas por cobrar no final do período	Grau de Execução Orçamental	
							Emitidos	Pagos	Períodos anteriores	Período corrente	Total		Períodos Anteriores	Período Corrente
	Total	242 698,78	0,00	242 402,52	206,00	242 402,52	206,00	206,00	0,00	242 196,52	242 196,52	0,00	0,00	99,79

Handwritten signatures and initials: TTRB, B, and others.



FREGUESIA DE GÓIS

Demonstração de Execução Orçamental da Despesa - NCP26

Ano: 2021

[Handwritten signatures and initials]

Classificação Inicial: 0000000000 Final: 9999999999

Data Inicial: 01/01/2021 Final: 31/12/2021

Rubrica	Descrição	Despesas por pagar de períodos anteriores	Dotações corrigidas	Cativos	Descontos	Compromissos	Obrigações	Despesas pagas líquidas			Compromissos a transferir	Obrigações por pagar	Grau de Execução Orçamental		
								Períodos anteriores	Período corrente	Total			Períodos anteriores	Período corrente	
010000 - Administração Autárquica															
D1	Despesa Corrente														
D1.1	Despesas com o pessoal	0,00	88.497,00	0,00	0,00	89.538,62	69.538,62	0,00	69.538,62	0,00	69.538,62	0,00	78,58	0,00	78,58
	Remunerações certas e permanentes	0,00	74.900,00	0,00	0,00	57.626,36	57.626,36	0,00	57.626,36	0,00	57.626,36	0,00	76,94	0,00	76,94
	Remunerações certas e permanentes de titulares de cargos de soberania e membros de órgãos autárquicos	0,00	8.600,00	0,00	0,00	8.054,38	8.054,38	0,00	8.054,38	0,00	8.054,38	0,00	93,65	0,00	93,65
	Pessoal dos quadros - Regime de contrato individual de trabalho	0,00	26.126,00	0,00	0,00	24.534,55	24.534,55	0,00	24.534,55	0,00	24.534,55	0,00	93,97	0,00	93,97
	Pessoal em funções	0,00	26.126,00	0,00	0,00	24.534,55	24.534,55	0,00	24.534,55	0,00	24.534,55	0,00	93,97	0,00	93,97
	Pessoal em regime de tarefa ou avença	0,00	10,00	0,00	0,00	0,00	0,00	0,00	0,00	0,00	0,00	0,00	0,00	0,00	0,00
	Pessoal em qualquer outra situação	0,00	26.330,00	0,00	0,00	14.407,65	14.407,65	0,00	14.407,65	0,00	14.407,65	0,00	54,72	0,00	54,72
	Bolsas CEI / CEI+	0,00	26.330,00	0,00	0,00	14.407,65	14.407,65	0,00	14.407,65	0,00	14.407,65	0,00	54,72	0,00	54,72
	Subsidio de retribuição	0,00	9.300,00	0,00	0,00	6.563,52	6.563,52	0,00	6.563,52	0,00	6.563,52	0,00	70,55	0,00	70,55
	Subsidio de férias e de Natal	0,00	4.522,00	0,00	0,00	4.066,26	4.066,26	0,00	4.066,26	0,00	4.066,26	0,00	89,92	0,00	89,92
	Remunerações por doença e manutenção / paternidade	0,00	10,00	0,00	0,00	0,00	0,00	0,00	0,00	0,00	0,00	0,00	0,00	0,00	0,00
D1.2	Abonos Variáveis ou Eventuais	0,00	2.910,00	0,00	0,00	2.364,07	2.364,07	0,00	2.364,07	0,00	2.364,07	0,00	81,24	0,00	81,24
	Abonos variáveis ou eventuais	0,00	2.910,00	0,00	0,00	2.364,07	2.364,07	0,00	2.364,07	0,00	2.364,07	0,00	81,24	0,00	81,24
	Horas extraordinárias	0,00	10,00	0,00	0,00	0,00	0,00	0,00	0,00	0,00	0,00	0,00	0,00	0,00	0,00
	Ajuda de custo	0,00	1.050,00	0,00	0,00	864,08	864,08	0,00	864,08	0,00	864,08	0,00	82,24	0,00	82,24
	Abono para faltas	0,00	950,00	0,00	0,00	949,19	949,19	0,00	949,19	0,00	949,19	0,00	99,91	0,00	99,91
	Outros suplementos e prémios	0,00	900,00	0,00	0,00	550,80	550,80	0,00	550,80	0,00	550,80	0,00	61,22	0,00	61,22
	Sanhas de presença na Assembleia Freguesia	0,00	900,00	0,00	0,00	550,80	550,80	0,00	550,80	0,00	550,80	0,00	61,22	0,00	61,22
D1.3	Segurança social	0,00	10.897,00	0,00	0,00	9.548,15	9.548,15	0,00	9.548,15	0,00	9.548,15	0,00	89,34	0,00	89,34
	Segurança social	0,00	10.897,00	0,00	0,00	9.548,15	9.548,15	0,00	9.548,15	0,00	9.548,15	0,00	89,34	0,00	89,34
	Encargos com a saúde	0,00	1.250,00	0,00	0,00	1.209,66	1.209,66	0,00	1.209,66	0,00	1.209,66	0,00	96,77	0,00	96,77
	Contribuições para a segurança social	0,00	7.937,00	0,00	0,00	7.034,92	7.034,92	0,00	7.034,92	0,00	7.034,92	0,00	88,63	0,00	88,63
	ASE	0,00	750,00	0,00	0,00	128,84	128,84	0,00	128,84	0,00	128,84	0,00	17,18	0,00	17,18
	Segurança social dos funcionários públicos	0,00	7.187,00	0,00	0,00	6.906,08	6.906,08	0,00	6.906,08	0,00	6.906,08	0,00	96,04	0,00	96,04
	CGA	0,00	2.502,00	0,00	0,00	2.483,78	2.483,78	0,00	2.483,78	0,00	2.483,78	0,00	99,27	0,00	99,27
	Segurança social	0,00	4.885,00	0,00	0,00	4.422,30	4.422,30	0,00	4.422,30	0,00	4.422,30	0,00	94,38	0,00	94,38
	Seguros	0,00	1.500,00	0,00	0,00	1.303,61	1.303,61	0,00	1.303,61	0,00	1.303,61	0,00	86,91	0,00	86,91
	Seguro do Pessoal (facilitantes e dentista)	0,00	1.500,00	0,00	0,00	1.303,61	1.303,61	0,00	1.303,61	0,00	1.303,61	0,00	86,91	0,00	86,91
D2	Aquisição de bens e serviços	0,00	62.450,00	0,00	0,00	30.914,48	30.914,48	0,00	30.914,48	0,00	30.914,48	0,00	49,51	0,00	49,51
	Aquisição de bens e serviços	0,00	62.450,00	0,00	0,00	30.914,48	30.914,48	0,00	30.914,48	0,00	30.914,48	0,00	49,51	0,00	49,51



FREGUESIA DE GÓIS

Demonstração de Execução Orçamental da Despesa - NCP26

Ano: 2021

Classificação Inicial: 0000000000 Final: 9999999999

Data inicial: 01/01/2021 Final: 31/12/2021

Rubrica	Descrição	Despesas por pagar de períodos anteriores	Dotações corrigidas	Cativos	Descativos	Compromissos	Obrigações	Despesas pagas liquidadas			Compromissos a transferir	Obrigações por pagar	Grau de Execução Orçamental	
								Períodos anteriores	Período corrente	Total			Períodos anteriores	Período corrente
0201000000	Aquisição de bens	0,00	34.600,00	0,00	0,00	13.344,14	13.344,14	0,00	0,00	13.344,14	0,00	0,00	38,57	0,00
0201010000	Matérias-primas e subsidiárias	0,00	6.800,00	0,00	0,00	116,12	116,12	0,00	0,00	116,12	0,00	0,00	1,71	0,00
0201020000	Combustíveis e lubrificantes	0,00	8.300,00	0,00	0,00	3.791,47	3.791,47	0,00	0,00	3.791,47	0,00	0,00	45,68	0,00
0201020100	Gasolina	0,00	3.500,00	0,00	0,00	1.915,13	1.915,13	0,00	0,00	1.915,13	0,00	0,00	54,72	0,00
0201020200	Gasóleo	0,00	4.500,00	0,00	0,00	1.843,16	1.843,16	0,00	0,00	1.843,16	0,00	0,00	40,96	0,00
0201020300	Outros	0,00	300,00	0,00	0,00	33,18	33,18	0,00	0,00	33,18	0,00	0,00	11,08	0,00
0201040000	Limpeza e higiene	0,00	2.000,00	0,00	0,00	510,33	510,33	0,00	0,00	510,33	0,00	0,00	25,52	0,00
0201070000	Vestúrio e artigos pessoais	0,00	3.000,00	0,00	0,00	1.378,99	1.378,99	0,00	0,00	1.378,99	0,00	0,00	45,97	0,00
0201090000	Material de escritório	0,00	1.500,00	0,00	0,00	362,03	362,03	0,00	0,00	362,03	0,00	0,00	24,14	0,00
0201110000	Material de consumo clínico	0,00	500,00	0,00	0,00	0,00	0,00	0,00	0,00	0,00	0,00	0,00	0,00	0,00
0201120000	Material de transporte - Peças	0,00	1.000,00	0,00	0,00	481,45	481,45	0,00	0,00	481,45	0,00	0,00	49,15	0,00
0201150000	Prémios, condecorações e ofertas	0,00	3.000,00	0,00	0,00	2.315,83	2.315,83	0,00	0,00	2.315,83	0,00	0,00	77,19	0,00
0201190000	Artigos honoríficos e de decoração	0,00	2.250,00	0,00	0,00	0,00	0,00	0,00	0,00	0,00	0,00	0,00	0,00	0,00
0201200000	Material de educação, cultura e recreio	0,00	250,00	0,00	0,00	0,00	0,00	0,00	0,00	0,00	0,00	0,00	0,00	0,00
0201210000	Outros bens	0,00	6.000,00	0,00	0,00	4.377,92	4.377,92	0,00	0,00	4.377,92	0,00	0,00	72,97	0,00
0202000000	Aquisição de serviços	0,00	27.850,00	0,00	0,00	17.570,35	17.570,35	0,00	0,00	17.570,35	0,00	0,00	63,09	0,00
0202010000	Encargos das instalações	0,00	4.250,00	0,00	0,00	1.267,02	1.267,02	0,00	0,00	1.267,02	0,00	0,00	29,81	0,00
0202010100	Água	0,00	650,00	0,00	0,00	347,05	347,05	0,00	0,00	347,05	0,00	0,00	53,35	0,00
0202010200	Electricidade	0,00	3.500,00	0,00	0,00	919,97	919,97	0,00	0,00	919,97	0,00	0,00	26,28	0,00
0202010300	Outros	0,00	100,00	0,00	0,00	0,00	0,00	0,00	0,00	0,00	0,00	0,00	0,00	0,00
0202030000	Conservação de bens	0,00	4.000,00	0,00	0,00	3.737,71	3.737,71	0,00	0,00	3.737,71	0,00	0,00	93,44	0,00
0202050000	Comunicações	0,00	3.000,00	0,00	0,00	2.000,07	2.000,07	0,00	0,00	2.000,07	0,00	0,00	66,67	0,00
0202110000	Repertório dos serviços	0,00	100,00	0,00	0,00	0,00	0,00	0,00	0,00	0,00	0,00	0,00	0,00	0,00
0202120000	Seguros	0,00	2.000,00	0,00	0,00	680,45	680,45	0,00	0,00	680,45	0,00	0,00	34,02	0,00
0202130000	Deslocações e estadas	0,00	1.000,00	0,00	0,00	0,00	0,00	0,00	0,00	0,00	0,00	0,00	0,00	0,00
0202140000	Estudos, pareceres, projectos e consultadoria	0,00	1.500,00	0,00	0,00	815,25	815,25	0,00	0,00	815,25	0,00	0,00	54,35	0,00
0202150000	Formação	0,00	250,00	0,00	0,00	0,00	0,00	0,00	0,00	0,00	0,00	0,00	0,00	0,00
0202170000	Publicidade	0,00	5.000,00	0,00	0,00	3.170,90	3.170,90	0,00	0,00	3.170,90	0,00	0,00	63,42	0,00
0202190000	Vigilância e segurança	0,00	500,00	0,00	0,00	0,00	0,00	0,00	0,00	0,00	0,00	0,00	0,00	0,00
0202190000	Assistência técnica	0,00	2.750,00	0,00	0,00	2.509,20	2.509,20	0,00	0,00	2.509,20	0,00	0,00	91,24	0,00
0202240000	Encargos de cobrança de receitas	0,00	500,00	0,00	0,00	421,18	421,18	0,00	0,00	421,18	0,00	0,00	84,24	0,00
0202250000	Outros serviços	0,00	3.000,00	0,00	0,00	2.988,57	2.988,57	0,00	0,00	2.988,57	0,00	0,00	96,95	0,00
D4	Transferências e subsídios correntes	0,00	27.500,00	0,00	0,00	15.850,00	15.850,00	0,00	0,00	15.850,00	0,00	0,00	57,64	0,00
D4.1	Transferências Correntes	0,00	27.500,00	0,00	0,00	15.850,00	15.850,00	0,00	0,00	15.850,00	0,00	0,00	57,64	0,00



FREGUESIA DE GÓIS

Demonstração de Execução Orçamental da Despesa - NCP26

Ano: 2021

Classificação Inicial: 0000000000 Final: 9999999999

Data Inicial: 01/01/2021 Final: 31/12/2021

Rubrica	Descrição	Despesas por pagar de períodos anteriores	Dotações corrigidas	Cativos	Descontos	Compromissos	Obrigações	Despesas pagas líquidas			Compromissos a transferir	Obrigações por pagar	Grau de Execução Orçamental		
								Períodos anteriores	Período corrente	Total			Períodos anteriores	Período corrente	
DA.1.2	Entidades do Setor Não Lucrativo														
	0407000000 Instituições sem fins lucrativos	0,00	25.500,00	0,00	0,00	14.650,00	14.650,00	0,00	14.650,00	0,00	0,00	0,00	0,00	57,48	0,00
	0407100000 Instituições sem fins lucrativos	0,00	25.500,00	0,00	0,00	14.650,00	14.650,00	0,00	14.650,00	0,00	0,00	0,00	0,00	57,48	0,00
	Familias	0,00	2.000,00	0,00	0,00	1.200,00	1.200,00	0,00	1.200,00	0,00	0,00	0,00	0,00	60,00	0,00
	0408000000 Familias	0,00	2.000,00	0,00	0,00	1.200,00	1.200,00	0,00	1.200,00	0,00	0,00	0,00	0,00	60,00	0,00
	0408200000 Outras	0,00	2.000,00	0,00	0,00	1.200,00	1.200,00	0,00	1.200,00	0,00	0,00	0,00	0,00	60,00	0,00
	0408201000 Subsídios de natalidade	0,00	2.000,00	0,00	0,00	1.200,00	1.200,00	0,00	1.200,00	0,00	0,00	0,00	0,00	60,00	0,00
D5	Outras Despesas Correntes	0,00	751,78	0,00	0,00	148,60	148,60	0,00	148,60	0,00	0,00	0,00	0,00	19,77	0,00
	0600000000 Outras despesas correntes	0,00	751,78	0,00	0,00	148,60	148,60	0,00	148,60	0,00	0,00	0,00	0,00	19,77	0,00
	0602000000 Diversas	0,00	751,78	0,00	0,00	148,60	148,60	0,00	148,60	0,00	0,00	0,00	0,00	19,77	0,00
	0602030000 Outras	0,00	751,78	0,00	0,00	148,60	148,60	0,00	148,60	0,00	0,00	0,00	0,00	19,77	0,00
	0602030400 Serviços bancários	0,00	280,00	0,00	0,00	148,60	148,60	0,00	148,60	0,00	0,00	0,00	0,00	59,44	0,00
	0602030500 Outras	0,00	501,78	0,00	0,00	0,00	0,00	0,00	0,00	0,00	0,00	0,00	0,00	0,00	0,00
	Total Despesa Corrente:	0,00	179.198,78	0,00	0,00	116.451,71	116.451,71	0,00	116.451,71	0,00	0,00	0,00	0,00	64,98	0,00
D8	Despesa de Capital														
	0700000000 Aquisição de bens de capital	0,00	63.500,00	0,00	0,00	10.170,74	10.170,74	0,00	10.170,74	0,00	0,00	0,00	0,00	16,02	0,00
	0701000000 Investimentos	0,00	63.500,00	0,00	0,00	10.170,74	10.170,74	0,00	10.170,74	0,00	0,00	0,00	0,00	16,02	0,00
	0701010000 Terrenos	0,00	1.000,00	0,00	0,00	6.255,74	6.255,74	0,00	6.255,74	0,00	0,00	0,00	0,00	11,69	0,00
	0701020000 Habitações	0,00	28.000,00	0,00	0,00	105,58	105,58	0,00	105,58	0,00	0,00	0,00	0,00	0,38	0,00
	0701020300 Reparação e beneficiação	0,00	28.000,00	0,00	0,00	105,58	105,58	0,00	105,58	0,00	0,00	0,00	0,00	0,38	0,00
	0701030000 Edifícios	0,00	11.000,00	0,00	0,00	0,00	0,00	0,00	0,00	0,00	0,00	0,00	0,00	0,00	0,00
	0701030100 Instalações de serviços	0,00	11.000,00	0,00	0,00	0,00	0,00	0,00	0,00	0,00	0,00	0,00	0,00	0,00	0,00
	0701040000 Construções diversas	0,00	6.500,00	0,00	0,00	3.645,39	3.645,39	0,00	3.645,39	0,00	0,00	0,00	0,00	56,08	0,00
	0701040100 Viadutos, arnamentos e obras complementares	0,00	4.000,00	0,00	0,00	3.645,39	3.645,39	0,00	3.645,39	0,00	0,00	0,00	0,00	91,13	0,00
	0701040500 Parques e jardins	0,00	1.000,00	0,00	0,00	0,00	0,00	0,00	0,00	0,00	0,00	0,00	0,00	0,00	0,00
	0701040800 Viagem rural	0,00	1.000,00	0,00	0,00	0,00	0,00	0,00	0,00	0,00	0,00	0,00	0,00	0,00	0,00
	0701040900 Sinalização e trânsito	0,00	500,00	0,00	0,00	0,00	0,00	0,00	0,00	0,00	0,00	0,00	0,00	0,00	0,00
	0701090000 Material de transporte	0,00	500,00	0,00	0,00	0,00	0,00	0,00	0,00	0,00	0,00	0,00	0,00	0,00	0,00
	0701090200 Outro	0,00	500,00	0,00	0,00	0,00	0,00	0,00	0,00	0,00	0,00	0,00	0,00	0,00	0,00
	0701090201 Material de transporte	0,00	500,00	0,00	0,00	0,00	0,00	0,00	0,00	0,00	0,00	0,00	0,00	0,00	0,00
	0701070000 Equipamento de informática	0,00	2.000,00	0,00	0,00	947,10	947,10	0,00	947,10	0,00	0,00	0,00	0,00	47,39	0,00
	0701080000 Software Informático	0,00	1.500,00	0,00	0,00	276,75	276,75	0,00	276,75	0,00	0,00	0,00	0,00	18,45	0,00
	0701090000 Equipamento administrativo	0,00	1.000,00	0,00	0,00	0,00	0,00	0,00	0,00	0,00	0,00	0,00	0,00	0,00	0,00



Demonstração de Execução Orçamental da Despesa - NCP26

Classificação Inicial: 0000000000 Final: 9999999999

Data inicial: 01/01/2021 Final: 31/12/2021

Ano: 2021

Rubrica	Descrição	Despesas por pagar de períodos anteriores	Dotações corrigidas	Cativos	Descontos	Compromissos	Obrigações	Despesas pagas liquidadas			Compromissos a transferir	Obrigações por pagar	Grau de Execução Orçamental	
								Períodos anteriores	Período corrente	Total			Períodos anteriores	Período corrente
070110000	Ferramentas e utensílios	0,00	2 000,00	0,00	0,00	1 280,92	1 280,92	0,00	1 280,92	0,00	0,00	0,00	0,00	64,05
070300000	Bens de domínio público	0,00	10 000,00	0,00	0,00	3 915,00	3 915,00	0,00	3 915,00	0,00	0,00	0,00	0,00	39,15
070301000	Terrenos e recursos naturais	0,00	10 000,00	0,00	0,00	3 915,00	3 915,00	0,00	3 915,00	0,00	0,00	0,00	0,00	39,15
070301000	Arbitrazões	0,00	10 000,00	0,00	0,00	3 915,00	3 915,00	0,00	3 915,00	0,00	0,00	0,00	0,00	39,15
	Total Despesa de Capital:	0,00	63 500,00	0,00	0,00	10 170,74	10 170,74	0,00	10 170,74	0,00	0,00	0,00	0,00	16,02
	Total Administração Autárquica:	0,00	242 896,74	0,00	0,00	126 622,45	126 622,45	0,00	126 622,45	0,00	0,00	0,00	0,00	52,17
	Total	0,00	242 896,74	0,00	0,00	126 622,45	126 622,45	0,00	126 622,45	0,00	0,00	0,00	0,00	52,17



DOCUMENTOS DE PRESTAÇÃO DE CONTAS

Ano financeiro de 2021

Documentos:

- ◆ Execução anual do plano plurianual de investimentos



DPPI - Demonstração de Execução do Plano Plurianual de Investimentos

De 01/01/2021 a 31/12/2021

TTTB
2021

Objectivo	Número do projeto	Designação do projeto	Rúbrica orçamental	Forma de realização	Fonte de Financiamento			Datas		Montante previsto			Montante executado		Nível de execução financeira anual (%)	Nível de execução financeira global (%)
					AC	AA	FC	Início	Fim	2021	Anos seguintes	Total	Anos anteriores	2021		
010101	01	Terrenos	010000 0701010000	O	0,00	0,00	0,00	01-01-2021	31-12-2021	1 000,00	0,00	1 000,00	0,00	0,00	0,00	0,00
010101	01	Viação rural	010000 0701040800	E	0,00	0,00	0,00	01-01-2021	31-12-2021	1 000,00	0,00	1 000,00	0,00	0,00	0,00	0,00
010101	01	Instalações de serviços	010000 0701030100	E	0,00	0,00	0,00	01-01-2021	31-12-2021	11 000,00	0,00	11 000,00	0,00	0,00	0,00	0,00
010101	01	Arruamentos e viadutos	010000 0701040100	E	0,00	0,00	0,00	01-01-2021	31-12-2021	4 000,00	0,00	4 000,00	0,00	3 645,39	91,13	91,13
010101	02	Sinalização e trânsito	010000 0701040900	E	0,00	0,00	0,00	01-01-2021	31-12-2021	500,00	0,00	500,00	0,00	0,00	0,00	0,00
010101	02	Material de transporte	010000 0701060201	O	0,00	0,00	0,00	01-01-2021	31-12-2021	500,00	0,00	500,00	0,00	0,00	0,00	0,00
010101	02	Equipamento de informática	010000 0701070000	O	0,00	0,00	0,00	01-01-2021	31-12-2021	2 000,00	0,00	2 000,00	0,00	947,10	47,36	47,36
010101	04	Software	010000 0701080000	O	0,00	0,00	0,00	01-01-2021	31-12-2021	1 500,00	0,00	1 500,00	0,00	276,75	18,45	18,45
010101	02	Equipamento administrativo	010000 0701090000	O	0,00	0,00	0,00	01-01-2021	31-12-2021	1 000,00	0,00	1 000,00	0,00	0,00	0,00	0,00
010101	06	Ferramentas e utensílios	010000 0701110000	O	0,00	0,00	0,00	01-01-2021	31-12-2021	2 000,00	0,00	2 000,00	0,00	1 280,92	64,05	64,05
010101	02	Habitacões	010000 0701020300	E	0,00	0,00	0,00	01-01-2021	31-12-2021	28 000,00	0,00	28 000,00	0,00	105,58	0,38	0,38
010101	01	Parques e jardins	010000 0701040500	E	0,00	0,00	0,00	01-01-2021	31-12-2021	1 000,00	0,00	1 000,00	0,00	0,00	0,00	0,00
010101	05	Arbontizações	010000 0703010100	E	0,00	0,00	0,00	01-01-2021	31-12-2021	10 000,00	0,00	10 000,00	0,00	3 915,00	39,15	39,15
								Total	Total	63 500,00	0,00	63 500,00	0,00	10 170,74	16,02	16,02

Legenda: (1) Forma de Realização

- A - Administração direta
- E - Empreitadas
- O - Fornecimento e outras

(2) Fonte de Financiamento

- AC - Administração Central
- AA - Administração Autárquica
- FC - Fundos Comunitários

(3) Fase de Execução

- 0 - Não Iniciada
- 1 - Com projecto técnico
- 2 - Adjudicada
- 3 - Execução física até 50%
- 4 - Execução física superior a 50%

TTTB
ORGÃO EXECUTIVO

TTTB
ORGÃO DELIBERATIVO



DOCUMENTOS DE PRESTAÇÃO DE CONTAS

Ano financeiro de 2021

Documentos:

- ❖ Transferências - receitas
- ❖ Transferências - despesa



Transferências e subsídios recebidos

2021

[Handwritten signature]
[Handwritten initials]

Tipo de Receita	Disposições legais	Finalidade	Entidade beneficiária	Receita Prevista	Receita recebida	Receita prevista e não recebida	Devolução de transferências / subsídios ocorrida no exercício	Observações
Tipo de receita: Transferências correntes								
060301 - Estado	Lei 75/2013	Transferências	DGAL - Direção Geral das Autarquias Locais	103 206,00	103 206,00	0,00	0,00	
060301 - Estado	Lei 75/2013	Transferências	IEFP - Instituto de Emprego e Formação Profissional	11 747,26	11 747,26	0,00	0,00	
060501 - Continente	Lei 75/2013	Transferências	Município de Góis	108,68	108,68	0,00	0,00	
Tipo de receita: Transferências correntes				115 061,94	115 061,94	0,00	0,00	
Tipo de receita: Transferências de capital								
100501 - Continente	Lei 75/2013	Transferências	Município de Góis	5 000,00	5 000,00	0,00	0,00	
Tipo de receita: Transferências de capital				5 000,00	5 000,00	0,00	0,00	



DOCUMENTOS DE PRESTAÇÃO DE CONTAS

Ano financeiro de 2021

Documentos:

- ❖ Operações de tesouraria
- ❖ Retenções



Freguesia de Goiás

Transferências e subsídios concedidos

[Handwritten signature]
2021

Tipo de Despesa	Disposições legais	Finalidade	Entidade beneficiária	Despesas orçamentadas	Despesas autorizadas	Despesas pagas	Despesas autorizadas e não pagas	Devolução de transferências / subsídios ocorrida no exercício	Observações
Tipo de despesa: Transferências correntes									
040701 - Instituições sem fins lucrativos	Lei 75/2013	Transferências	Academia de Musica de Goiás	750,00	750,00	750,00	0,00	0,00	
040701 - Instituições sem fins lucrativos	Lei 75/2013	Transferências	ARCJLISA - Associação Desp. Recr. Vale Moreira e Manjão	1.000,00	1.000,00	1.000,00	0,00	0,00	
040701 - Instituições sem fins lucrativos	Lei 75/2013	Transferências	Associação Humanitária dos Bombeiros Voluntários de Goiás	5.400,00	5.400,00	5.400,00	0,00	0,00	
040701 - Instituições sem fins lucrativos	Lei 75/2013	Transferências	Casa do Povo de Ponte do Sótão	2.000,00	2.000,00	2.000,00	0,00	0,00	
040701 - Instituições sem fins lucrativos	Lei 75/2013	Transferências	Centro Social Rocha Barros	2.000,00	2.000,00	2.000,00	0,00	0,00	
040701 - Instituições sem fins lucrativos	Lei 75/2013	Transferências	Imandade da Santa Casa da Misericórdia de Goiás	2.000,00	2.000,00	2.000,00	0,00	0,00	
040701 - Instituições sem fins lucrativos	Lei 75/2013	Transferências	O Varzeense - Assoc. Cista de Cultura e Cidadania	1.500,00	1.500,00	1.500,00	0,00	0,00	
Tipo de despesa: Transferências correntes				14.650,00	14.650,00	14.650,00	0,00	0,00	

